

ระบบ Sale Order

รายงานใบสั่งขาย ระบบ Sale Order Export ไฟล์ Excel ให้แสดงรายละเอียดเพิ่มเติมในรายงาน คือ วันที่กำหนดส่ง ที่อยู่ในการจัดส่ง เบอร์โทรศัพท์และรหัสไปรษณีย์

1. สามารถเรียกดูรายงานได้ที่ Sale Order /SO Reports / ใบสั่งขาย

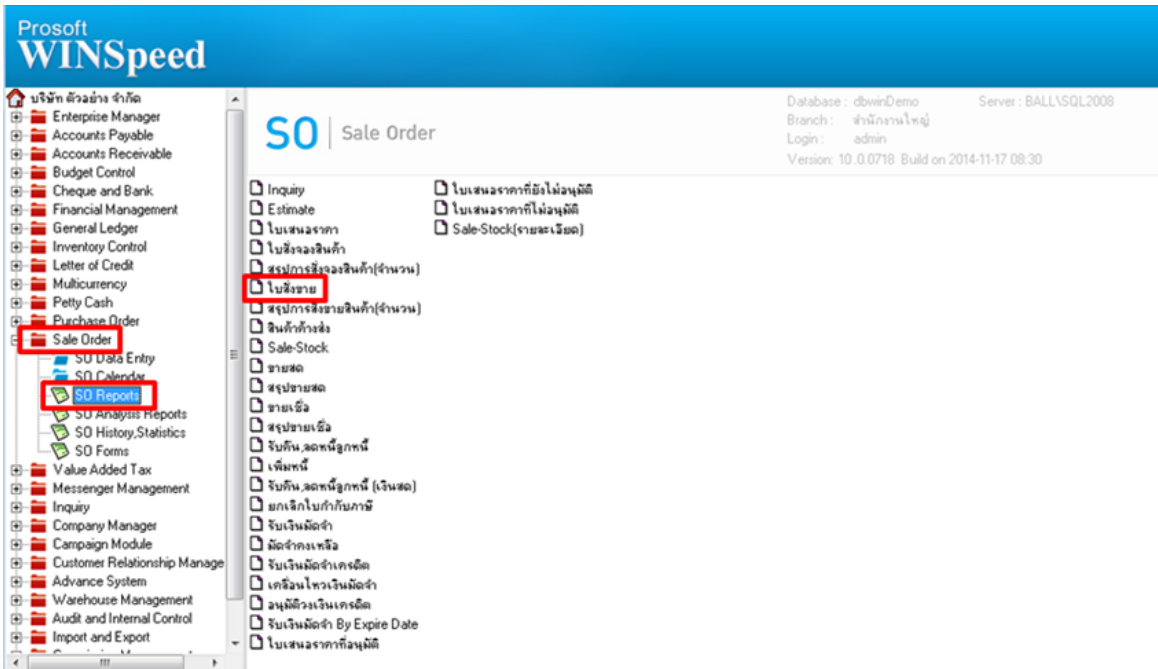

2. กำหนด range เพื่อเรียกดูข้อมูลรายงานตามที่ต้องการ

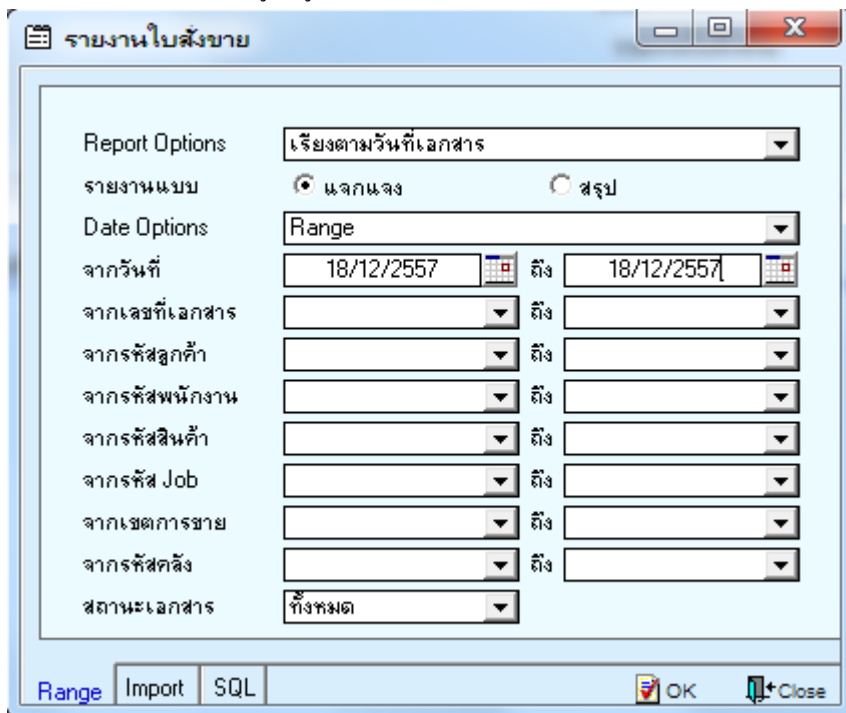

ตัวอย่าง รายงานใบสั่งขาย

บริษัท ตัวอย่าง จำกัด										
รายงานใบสั่งขาย - เรียงตามวันที่เอกสาร (แบบแจกแจง)										
จากวันที่ 18/12/2557 ถึง 18/12/2557										
วันที่วันที่: 19 ธันวาคม 2557 เวลา: 11:42										หน้า 1 / 1
วันที่เอกสาร	เลขที่เอกสาร	รหัสลูกค้า	ชื่อลูกค้า	เลขที่ใบ PO	ชื่อพนักงานขาย	จำนวนเงิน	ส่วนลดปี (เป็นเงิน)	เงินก่อนภาษี	ภาษีขาย	รวมทั้งสิ้น s
รหัสสินค้า	ชื่อสินค้า				จำนวน หน่วยนับ	ราคาหน่วย	ส่วนลดสินค้า (เป็นเงิน)		จำนวนเงิน	
18/12/2557	SO5712-00003	จ-0004	บริษัท อเล็กซอน จำกัด	20125555	นางสาว วรรณิการ์ สา:	2,000.00		2,000.00	140.00	2,140.00
	DM-001	กลไม้			10.000 กิโลกรัม	100.000				1,000.00
	DM-002	น้ำตาล			10.000 กิโลกรัม	100.000				1,000.00
	รวม	2 รายการ		รวม	20.000					
	รวมประจำวัน	1 รายการ		รวมเงิน		2,000.00		2,000.00	140.00	2,140.00
	รวมทั้งสิ้น	1 รายการ		รวมทั้งสิ้น		2,000.00		2,000.00	140.00	2,140.00

3.การ Export ไฟล์ออกมาจากรายงาน เป็นไฟล์ Excel ให้กดที่รูปไอคอน Excel ตัวที่สอง

Report Tool View Window Help

Resize: 100% Zoom: 100%

บริษัท ตัวอย่าง จำกัด										
รายงานใบสั่งขาย - เรียงตามวันที่เอกสาร (แบบแจกแจง)										
จากวันที่ 18/12/2557 ถึง 18/12/2557										
วันที่วันที่: 19 ธันวาคม 2557 เวลา: 11:42										หน้า 1 / 1
วันที่เอกสาร	เลขที่เอกสาร	รหัสลูกค้า	ชื่อลูกค้า	เลขที่ใบ PO	ชื่อพนักงานขาย	จำนวนเงิน	ส่วนลดปี (เป็นเงิน)	เงินก่อนภาษี	ภาษีขาย	รวมทั้งสิ้น s
รหัสสินค้า	ชื่อสินค้า				จำนวน หน่วยนับ	ราคาหน่วย	ส่วนลดสินค้า (เป็นเงิน)		จำนวนเงิน	
18/12/2557	SO5712-00003	จ-0004	บริษัท อเล็กซอน จำกัด	20125555	นางสาว วรรณิการ์ สา:	2,000.00		2,000.00	140.00	2,140.00
	DM-001	กลไม้			10.000 กิโลกรัม	100.000				1,000.00
	DM-002	น้ำตาล			10.000 กิโลกรัม	100.000				1,000.00
	รวม	2 รายการ		รวม	20.000					
	รวมประจำวัน	1 รายการ		รวมเงิน		2,000.00		2,000.00	140.00	2,140.00
	รวมทั้งสิ้น	1 รายการ		รวมทั้งสิ้น		2,000.00		2,000.00	140.00	2,140.00

4. กำหนดที่จัดเก็บเอกสารไฟล์ Excel เพื่อบันทึก

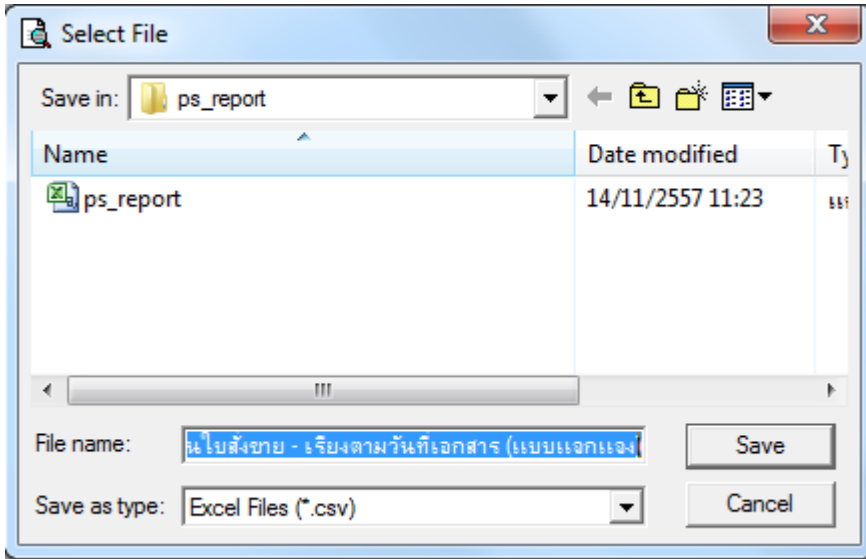

ตัวอย่าง เมื่อ Export เป็นไฟล์ Excel ออกมาแล้ว มีการเพิ่มเติมในส่วน วันที่กำหนดส่ง ที่อยู่ในการจัดส่ง เบอร์โทรศัพท์และรหัสไปรษณีย์ เข้ามา

N1	O	P	Q	R	S	T	U	V	W	X	Y	Z	AA	AB	AC	
1	VATRate	VATAmnt	NetAmnt	goodname	clearso	onhold	ShipDate	Addr	PostCode	Tel	goodstock	goodqty2	goodprice2	gooddiscfo	goodscar	goodam
2	7	140	2140	ผลไม้	N	N	18/12/2014 0:00	คลังเชียงใหม่ เลขที่ 555 ต.สันทรายน้อย อ.สันทราย จ.เชียงใหม่	50210	099-9999999	10	10	100	0	100	
3	7	140	2140	น้ำตาล	N	N	18/12/2014 0:00	คลังเชียงใหม่ เลขที่ 555 ต.สันทรายน้อย อ.สันทราย จ.เชียงใหม่	50210	099-9999999	10	10	100	0	100	