ระบบ Enterprise Manager

ระบบงาน ทุกหน้าต่างที่มีการใช้งานข้อมูลค่าเริ่มต้น

วัตถุประสงค์ สามารถเพิ่มข้อมูลค่าเริ่มต้นได้ทันทีขณะบันทึกข้อมูลที่หน้าต่าง Transaction เช่น เพิ่มข้อมูลลูกค้า ,สินค้า ขณะบันทึกขาย

รายละเอียด

1. ทุกหน้าต่างที่มีการใช้งานข้อมูลค่าเริ่มต้น ยกเว้นหน้าต่าง History และรายงาน สามารถเปิดหน้าต่าง Master File เพื่อเพิ่มข้อมูลค่าเริ่มต้น

2. วิธีการเรียกเปิดหน้าต่าง โดยกด Ctrl+F1 ที่คอลัมน์ที่ต้องการเพิ่มค่าเริ่มต้น เช่น ในขณะบันทึกที่หน้าต่างขายเชื่อ แล้วต้องการเพิ่มข้อมูลสินค้า กด Ctrl+F1 ที่คอลัมน์รหัสสินค้า โปรแกรมจะเปิดหน้าต่างกำหนดรหัสสินค้าให้เพื่อคีย์ข้อมูล

1. <u>เพิ่ม</u> การทำงานในการเปิดหน้าต่างค่าเริ่มต้นโดยการด้วยวิธีการกด Shortcut โดยคลิกที่คอลัมน์ >> กด Shortcut > Ctrl+F1 ทุกหน้าต่างที่มีการใช้งานข้อมูลค่าเริ่มต้น ดังรูปที่ 1 และรูปที่2

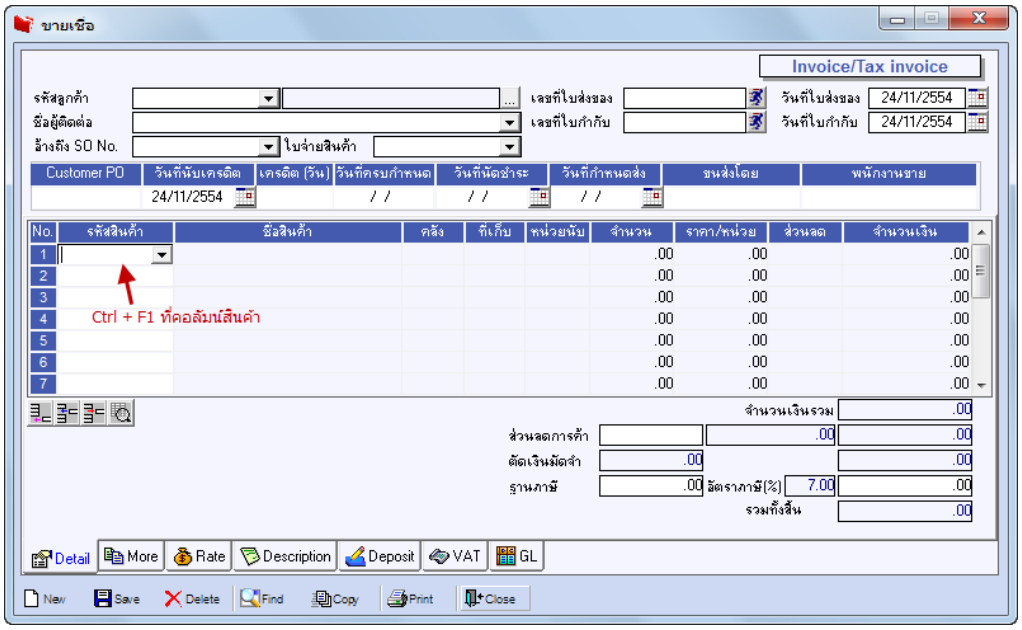

รูปที่ 1 แสดงตัวอย่างการใช้งาน Shortcut หรับเปิดหน้าต่างค่าเริ่มต้น

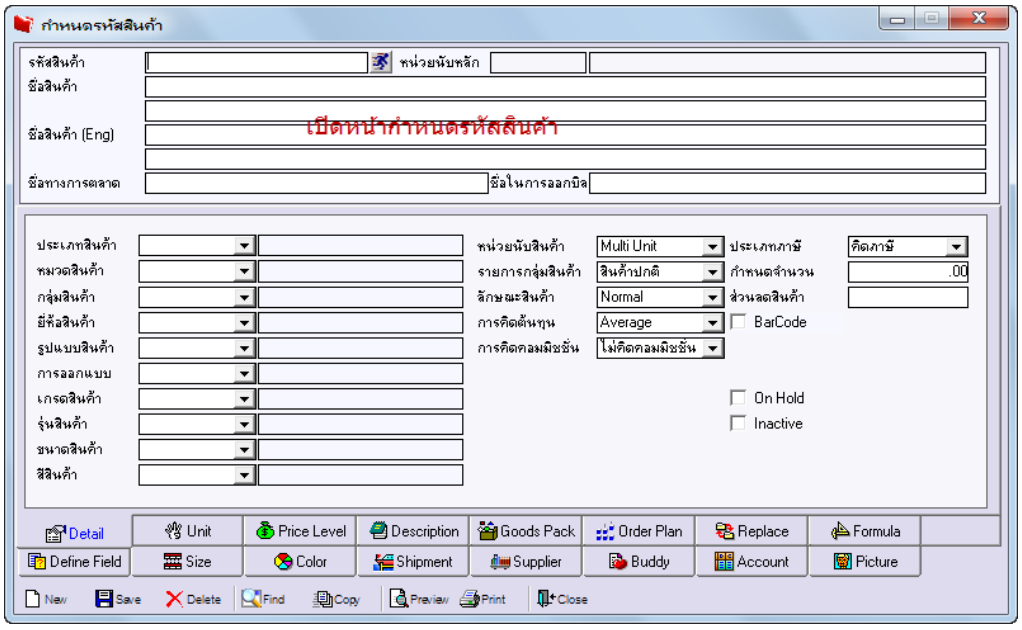

รูปที่ 2 แสดงตัวอย่างการใช้งาน Shortcut สำหรับเปิดหน้าต่างค่าเริ่มต้น

หมายเหตุ

หน้าต่าง History , Rang รายงาน , รวมไปถึง หน้าต่างบันทึกข้อมูลที่เป็นการ retrieve ตามช่วงข้อมูล ไม่สามารถกด Ctrl+F1 ที่คอลัมน์เพื่อเปิดหน้าต่างข้อมูลค่าเริ่มต้นได้

รายละเอียดการทำงานของโปรแกรม

สามารถทำการเพิ่ม/แก้ไข ข้อมูลค่าเริ่มต้นในขณะทำการบันทึกข้อมูล เช่น บันทึกขายเชื่อโดยต้องการเพิ่มข้อมูลลูกค้า โดยมีรายละเอียดการทำงาน ดังนี้

1. กรณีเพิ่มข้อมูลค่าเริ่มต้น
   1.1 คลิกที่คอลัมน์ที่ต้องการเพิ่มข้อมูลค่าเริ่มต้น เช่น คอลัมน์รหัสลูกค้า >> กด Shortcut >> Ctrl+F1 โปรแกรมแสดงหน้าต่างสำหรับบันทึกข้อมูลลูกค้าใหม่มาให้
   1.2 เมื่อทำการบันทึกข้อมูลลูกค้าเรียบร้อยแล้ว สามารถเลือกข้อมูลลูกค้ามาใช้งานได้ โดยจะต้องกด Refresh Cache ที่เมนูของโปรแกรม หรือกด F2 ที่ หน้าต่าง Find ของคอลัมน์รหัสลูกค้าสำหรับ Refresh ข้อมูลรหัสลูกค้า
   1.3 สามารถกด Shortcut >> Ctrl+F1 ได้กับทุกคอลัมน์ที่เป็นข้อมูลค่าเริ่มต้น
2. กรณีแก้ไขข้อมูลค่าเริ่มต้น
   2.1 คลิกที่คอลัมน์และเลือกหรือคีย์ข้อมูลที่ต้องการแก้ไข เช่น รหัสลูกค้า >> กด Shortcut Ctrl+F1 โปรแกรมแสดงหน้าต่างสำหรับแก้ไขข้อมูลลูกค้าดังกล่าว ดังรูปที่ 1 และรูปที่ 2

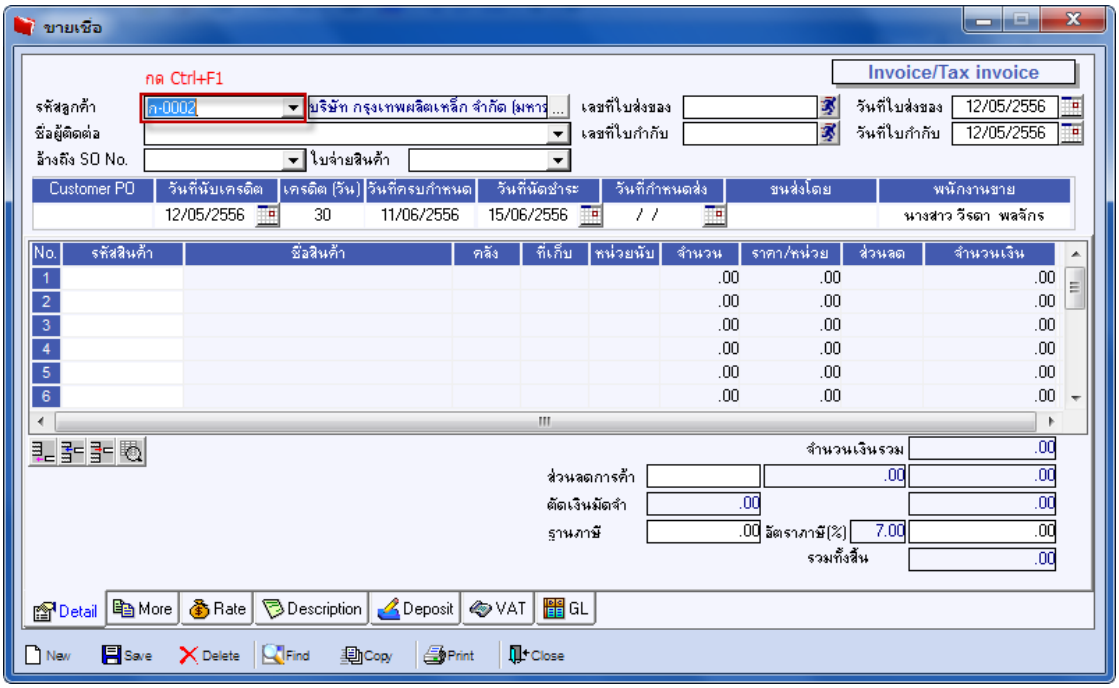

รูปที่ 1 รูปแสดงข้อมูลหน้าจอ ขายเชื่อ

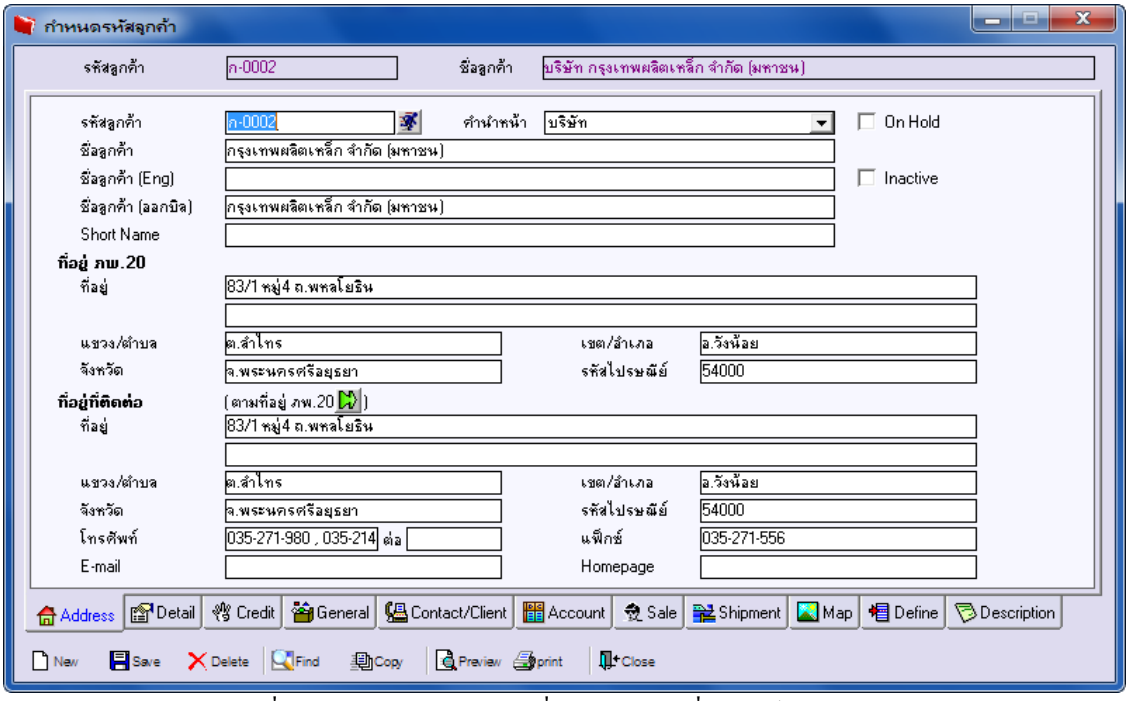

รูปที่ 2 แสดงข้อมูลรหัสลูกค้า เมื่อกด Ctrl+F1 ที่คอลัมน์รหัสลูกค้า

3. กรณีที่ไม่สามารถกด Shortcut Ctrl+F1 สำหรับเพิ่ม/แก้ไขข้อมูลค่าเริ่มต้นได้มีดังนี้

3.1 หน้าต่าง History , Rang รายงาน , รวมไปถึง หน้าต่างบันทึกข้อมูลที่เป็นการ retrieve ตามช่วงข้อมูล เช่น หน้าต่างปฏิทินกำหนด ส่งของ ที่ระบบ Enterprise Manager >> SO Calendar >> ปฏิทินกำหนดส่งของ เป็นต้น ไม่สามารถกด Ctrl+F1 ที่คอลัมน์เพื่อเปิดหน้าต่างข้อมูลค่าเริ่มต้นได้

3.2 กรณีมีการกำหนดสิทธิ์การใช้งาน เช่น กำหนดสิทธิ์การใช้งานหน้าจอกำหนดรหัสลูกหนี้เป็น Disabled และ Invisible จะไม่สามารถกด Ctrl+F1 ที่คอลัมน์รหัสลูกหนี้เพื่อเปิดหน้าต่างข้อมูลค่าเริ่มต้นได้ ดังรูปที่ 3

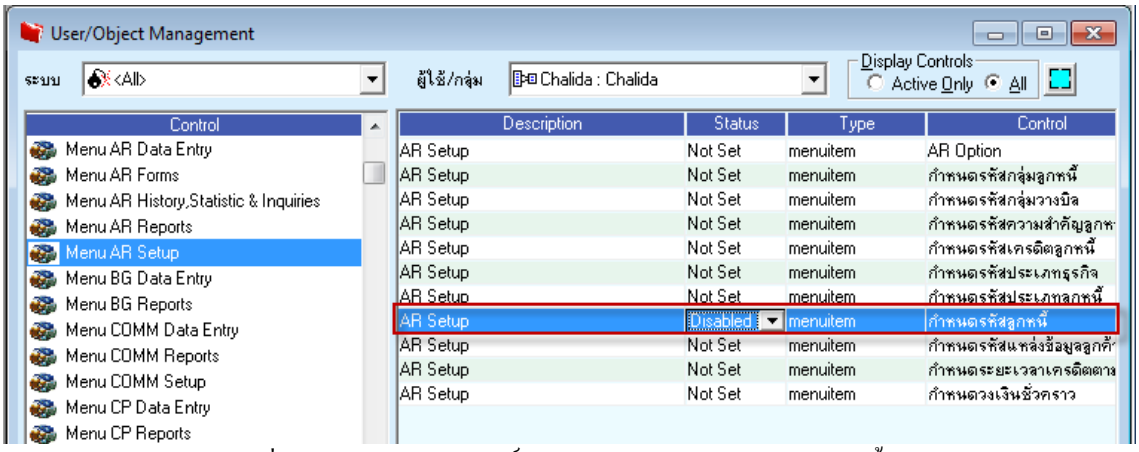

รูปที่ 3 แสดงการกำหนดสิทธิ์การใช้งานหน้าจอกำหนดรหัสลูกหนี้