

ระบบ Enterprise Manager

➤ รายงานรายละเอียดลูกค้า สามารถ Design Column สาขา ใน Tab Detail ได้

1. เข้าที่ระบบ Enterprise Manager > AR Setup > กำหนดรหัสลูกหนี้

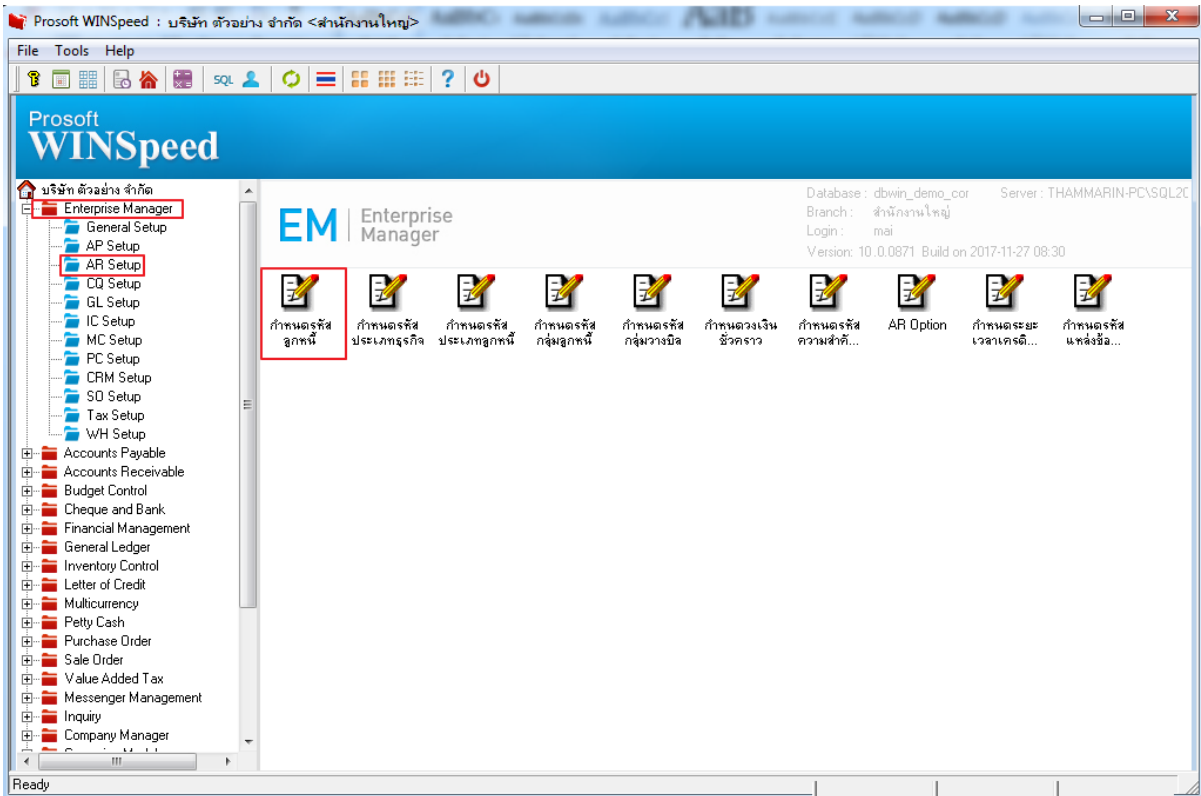

2. เลือก Preview เพื่อเรียกดูรายงาน

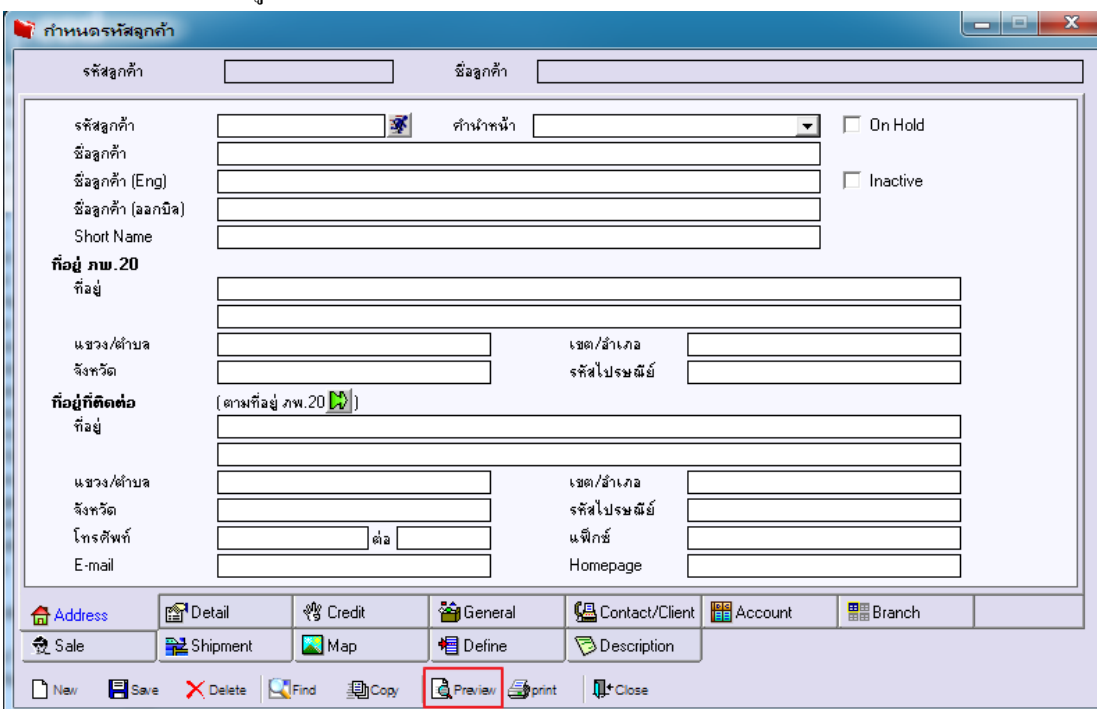

3.เลือก Range ที่ต้องการดูรายงาน > Click OK

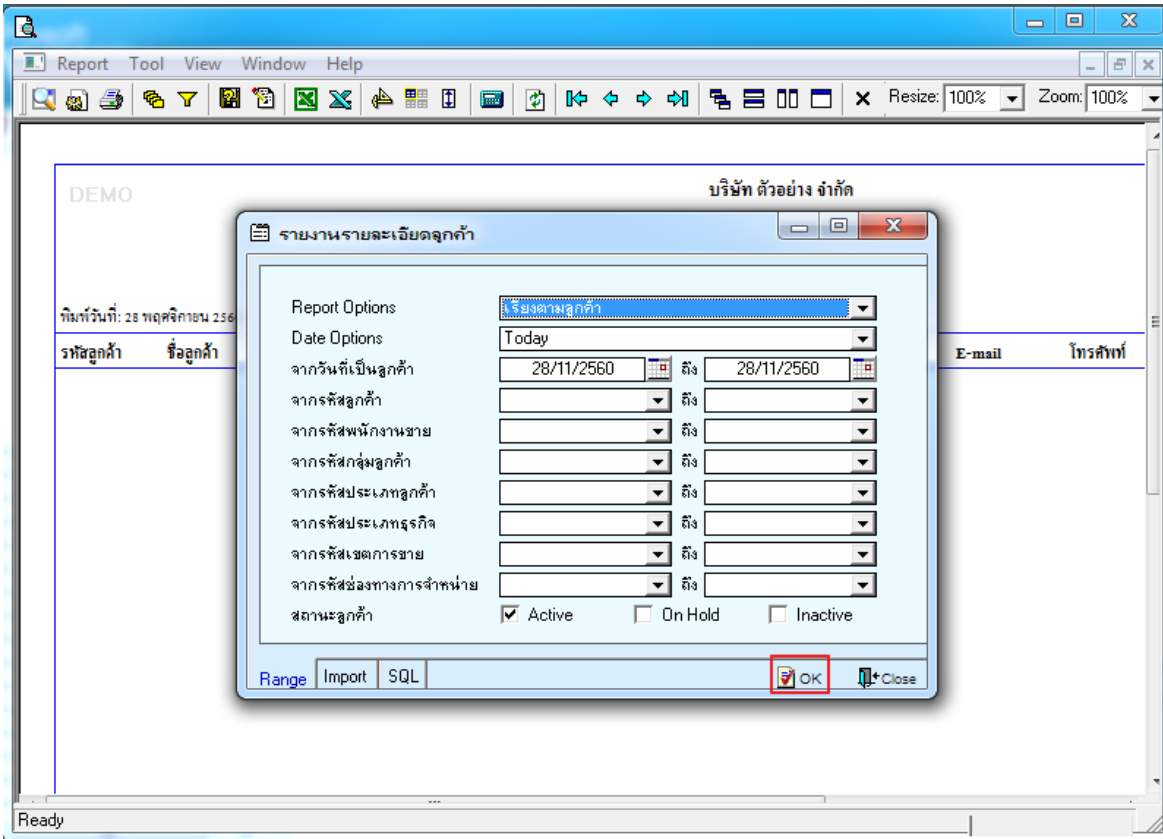

4.เลือก Icon Design

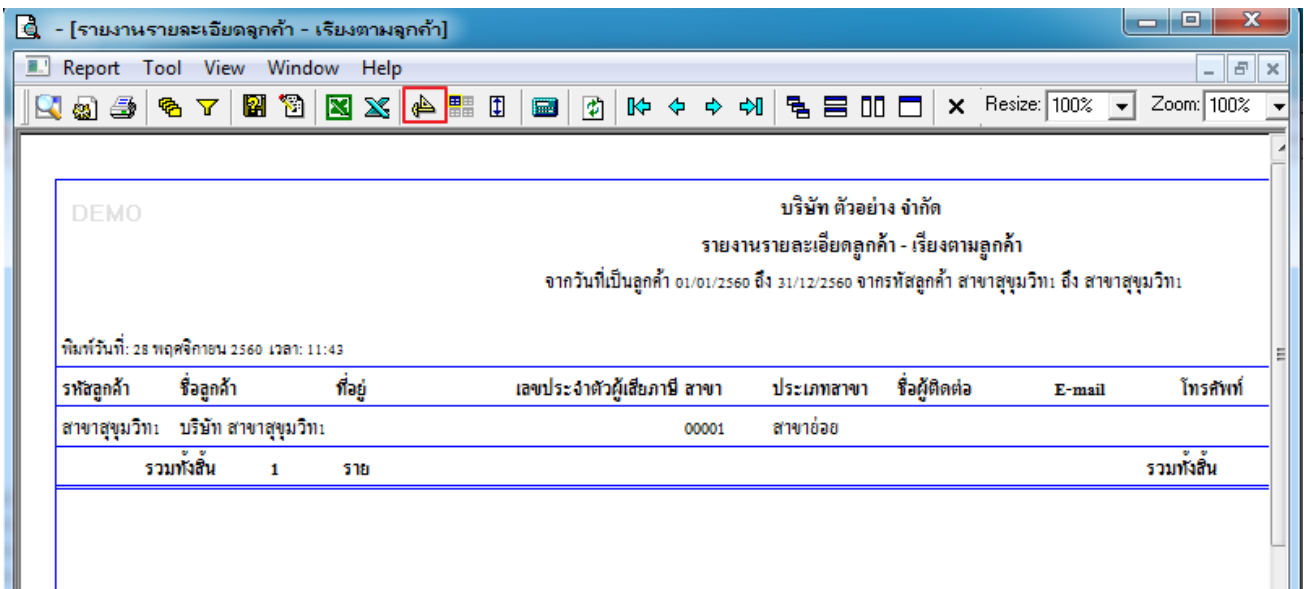

5. Click ขวา Add > Column

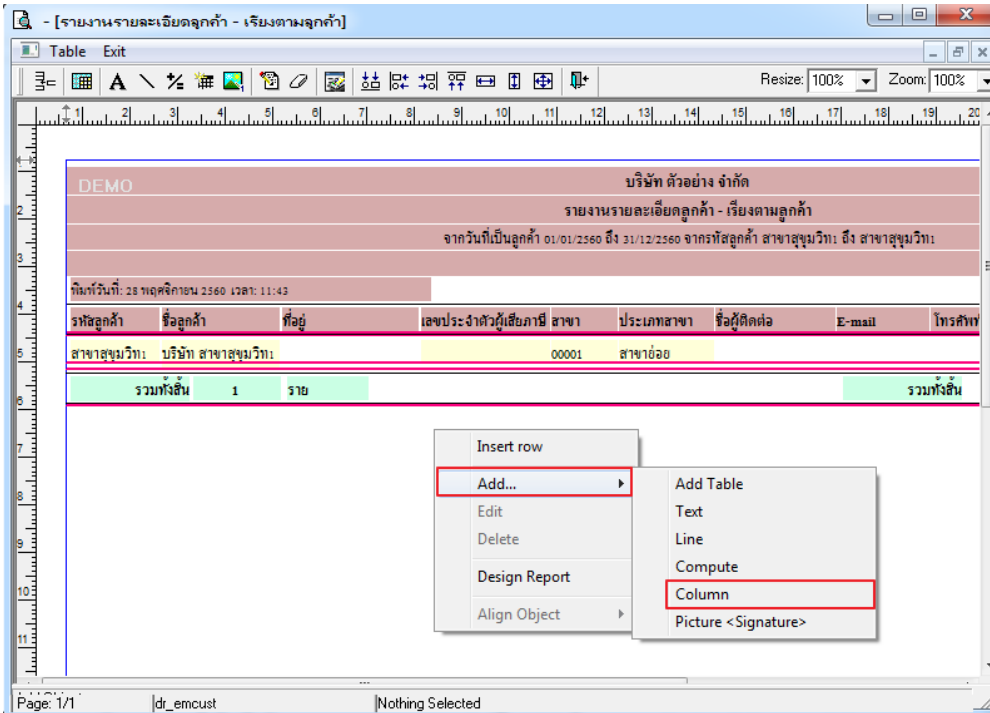

6. เลือก Column เพื่อที่จะดึง ข้อมูลสาขา จาก Tab Detail สามารถจัดรูปแบบตัวอักษร ขนาดตัวอักษร ตามต้องการ > Click OK

Column ที่ Design เพิ่มดังนี้

EMBrchCode : รหัสสาขาที่เป็นลูกค้า

EMBrchName : ชื่อสาขาที่เป็นลูกค้า

EMBrchNameEng : ชื่อสาขาภาษาอังกฤษที่เป็นลูกค้า

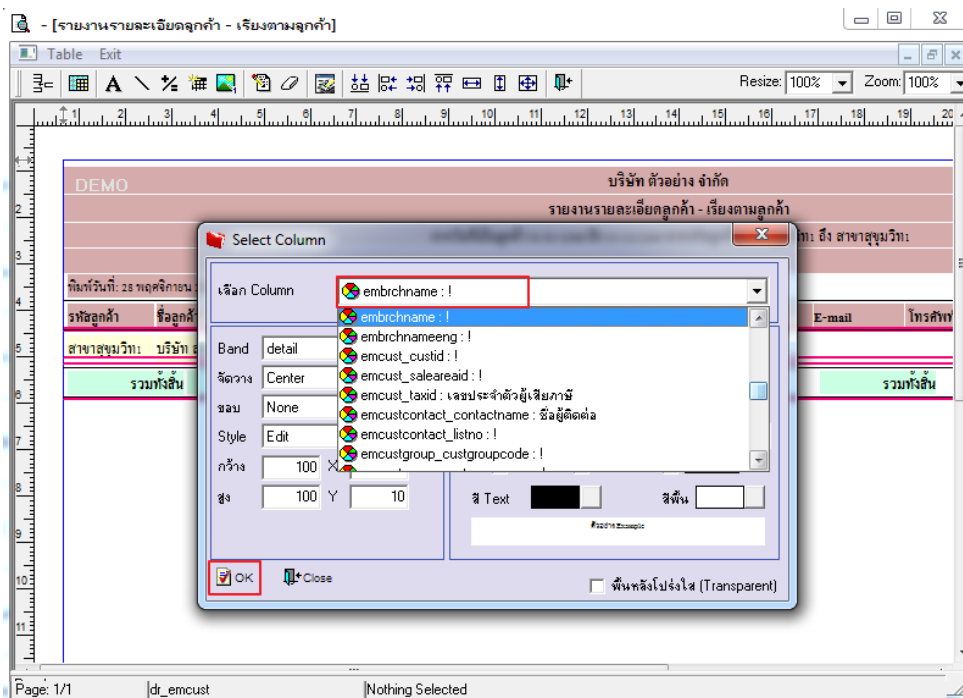

7. Click Exit เพื่อออกจาก Mode Design

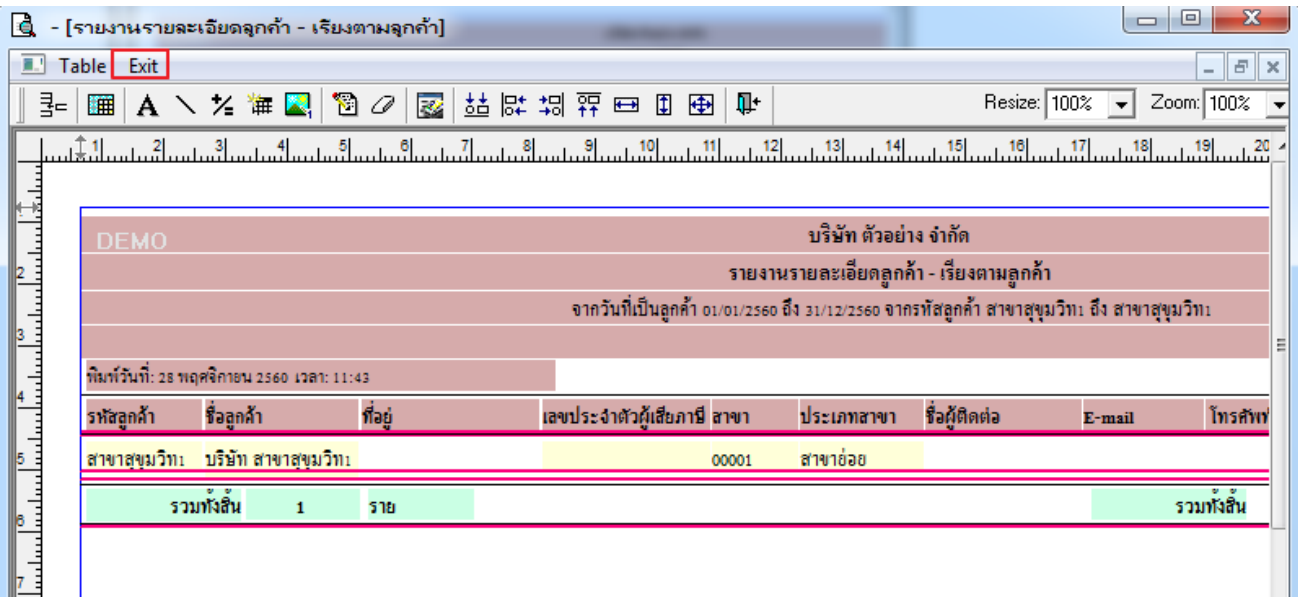

8. เลือก Tool > Save Report

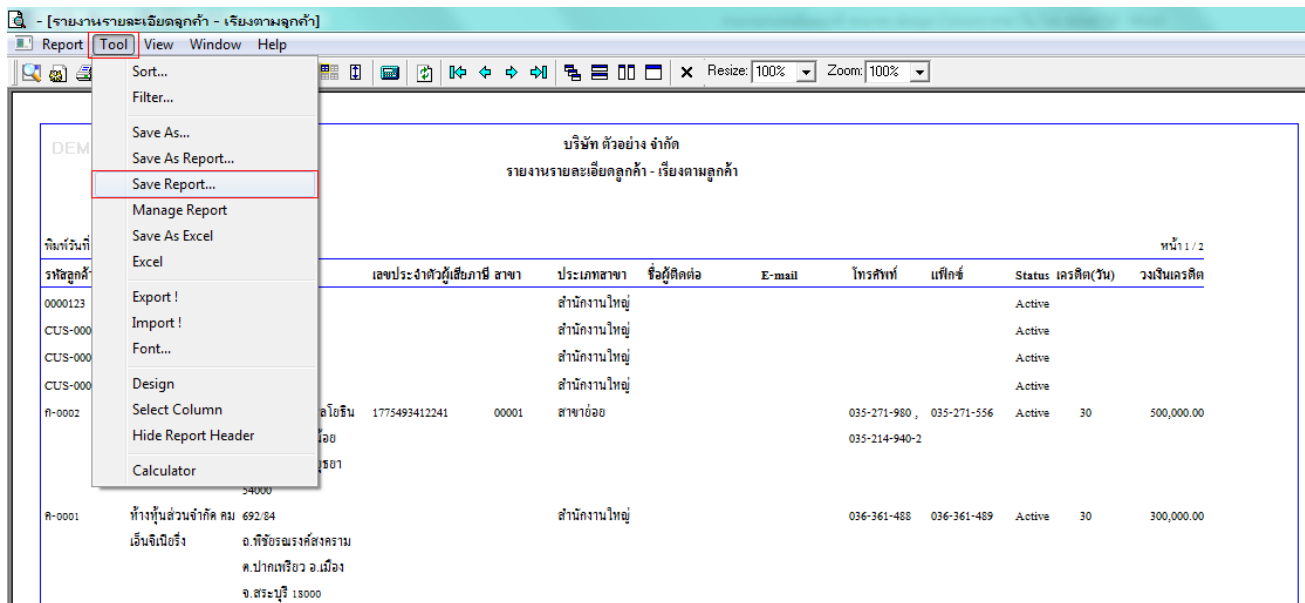

9. Click เลือก Library ที่ต้องการ

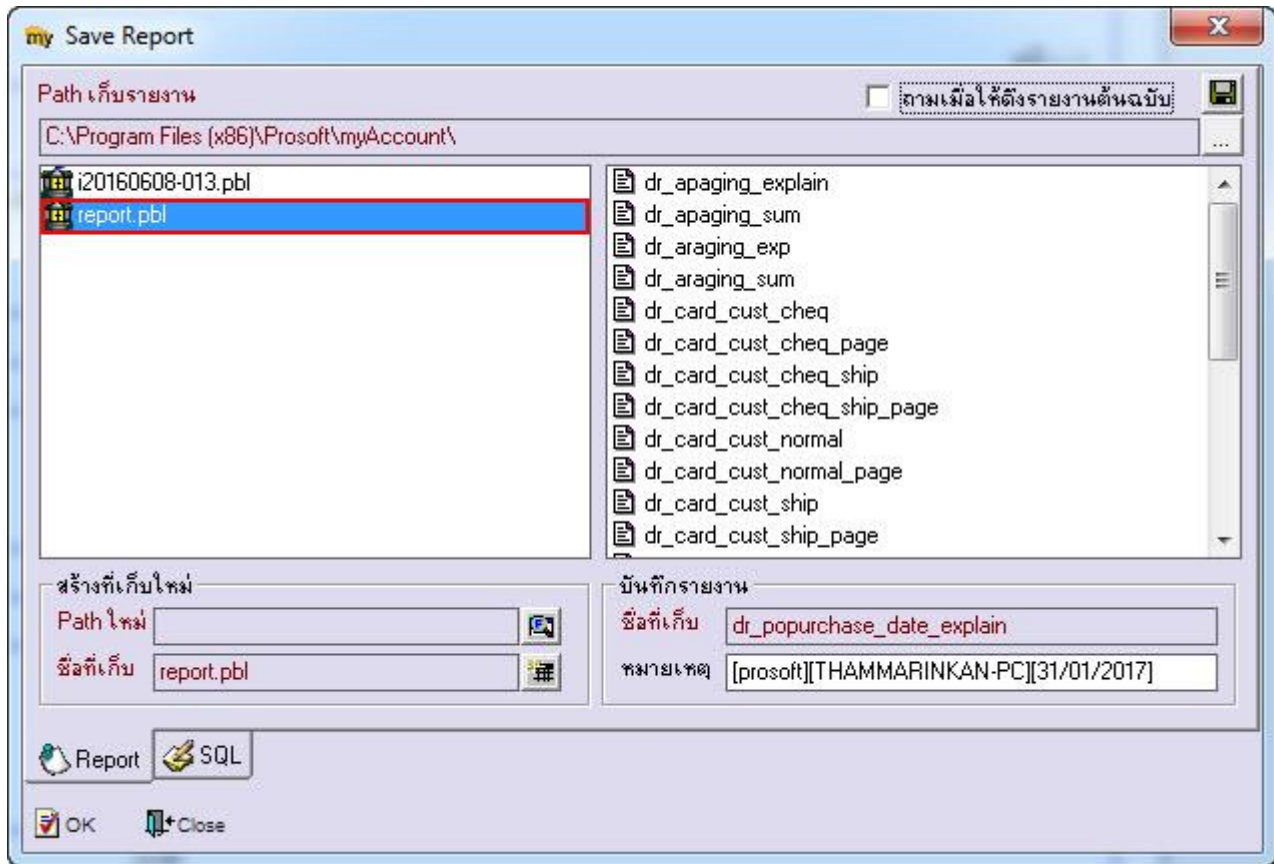

10. Click เลือก ตามเมื่อให้ดึงรายงานต้นฉบับ ในกรณีที่จะบันทึกสร้างรายงานใหม่ > Click Icons รูปแผ่นดิสก์ เพื่อทำการบันทึก รายงานใหม่ > Click OK

