

ระบบ Sale Order

➤ รายงานรับคืน,ลดหนี้ลูกหนี้สามารถ Design เพิ่ม Column คลังและที่เก็บ

1.เข้าที่ระบบ Sale Order > SO Report > รับคืน,ลดหนี้ลูกหนี้

The screenshot shows the Prosoft WINSpeed software interface. On the left is a navigation tree with 'SO Reports' selected. The main window displays a list of report options for 'SO | Sale Order'. The option 'รับคืน,ลดหนี้ลูกหนี้' (Debt Recovery/Reduction) is highlighted with a red box. Other options include Inquiry, Estimate, and various sales order reports. The top right corner shows system information: Database: WINS_Demo, Server: BALLEI\SQL2008, Branch: สำนักงานใหญ่, Login: admin, Version: 10.0.0871, Build on 2017-11-27 08:30.

2.กำหนดเลือก Range Option ที่ต้องการดูรายงาน

The screenshot shows a dialog box titled 'รายงานรับคืน,ลดหนี้' (Debt Recovery/Reduction Report). It contains 'Report Options' with a dropdown menu set to 'เรียงตามวันที่เอกสาร' (Sort by document date). Below are radio buttons for 'แจกแจง' (Detailed) and 'สรุป' (Summary). The 'Date Options' section includes a 'Today' dropdown and date pickers for 'จากวันที่' (From date) and 'ถึง' (To date), both set to 29/11/2560. There are several dropdown menus for filtering by document type, such as 'จากเลขที่เอกสาร', 'จากรหัสลูกค้า', 'จากรหัสพนักงานขาย', etc. At the bottom, there are buttons for 'Range', 'Import', 'SQL', 'OK', and 'Close'.

3.เลือก Design

DEMO

บริษัท ตัวอย่าง จำกัด
รายงานรับคืน,ลดหนี้ - เรียงตามวันที่เอกสาร (แบบแจกแจง)
จากวันที่ 29/11/2560 ถึง 29/11/2560

วันที่วันที่: 29 พฤศจิกายน 2560 เวลา: 09:45 หน้า 1 / 1

วันที่เอกสาร	เลขที่เอกสาร	เลขที่ใบกำกับ	เลขที่ใบกำกับเดิม	วันที่ใบกำกับเดิม	รหัสลูกค้า	ชื่อลูกค้า	ส่วนลดพิเศษ (เป็นเงิน)	เงินก่อนภาษี	ภาษีขาย	รวมทั้งสิ้น S
รหัสสินค้า	ชื่อสินค้า	มูลค่าใบกำกับเดิม	มูลค่าที่ออกต้อง	จำนวน	หน่วยนับ	ราคาหน่วย	ส่วนลดสินค้า (เป็นเงิน)	จำนวนเงิน		
29/11/2560	CN6011-00001	CN6011-00001	BL6011-00010	28/11/2560	ก-0002	บริษัท กรุงเทพเฮลท์เทค จำกัด (มหาชน)		5,035.00	352.45	5,387.45
	DM-001	ผลไม้			กิโลกรัม	503.50		5,035.00	352.45	5,387.45
	รวม	1	รายการ	รวม	10.0000					
	รวมประจำวัน	1	รายการ	รวมเงิน	5,035.00			5,035.00	352.45	5,387.45
	รวมทั้งสิ้น	1	รายการ	รวมเงินทั้งสิ้น	5,035.00			5,035.00	352.45	5,387.45

4.คลิกขวา Add > Column

DEMO

บริษัท ตัวอย่าง จำกัด
รายงานรับคืน,ลดหนี้ - เรียงตามวันที่เอกสาร (แบบแจกแจง)
จากวันที่ 29/11/2560 ถึง 29/11/2560

วันที่วันที่: 29 พฤศจิกายน 2560 เวลา: 09:45 หน้า 1 / 1

วันที่เอกสาร	เลขที่เอกสาร	เลขที่ใบกำกับ	เลขที่ใบกำกับเดิม	วันที่ใบกำกับเดิม	รหัสลูกค้า	ชื่อลูกค้า	ส่วนลดพิเศษ (เป็นเงิน)	เงินก่อนภาษี	ภาษีขาย	รวมทั้งสิ้น S
รหัสสินค้า	ชื่อสินค้า	มูลค่าใบกำกับเดิม	มูลค่าที่ออกต้อง	จำนวน	หน่วยนับ	ราคาหน่วย	ส่วนลดสินค้า (เป็นเงิน)	จำนวนเงิน		
29/11/2560	CN6011-00001	CN6011-00001	BL6011-00010	28/11/2560	ก-0002	บริษัท กรุงเทพเฮลท์เทค จำกัด (มหาชน)		5,035.00	352.45	5,387.45
	DM-001	ผลไม้			กิโลกรัม	503.50		5,035.00	352.45	5,387.45
	รวม	1	รายการ	รวม	10.0000					
	รวมประจำวัน	1	รายการ	รวมเงิน	5,035.00			5,035.00	352.45	5,387.45
	รวมทั้งสิ้น	1	รายการ	รวมเงินทั้งสิ้น	5,035.00			5,035.00	352.45	5,387.45

5.เลือก Column เป็น invencode : ! ตามต้องการเพื่อที่จะดึงข้อมูลจากช่อง “รหัสคลังสินค้า” ทำการกำหนดรายละเอียดในส่วนต่างๆ

Click > OK

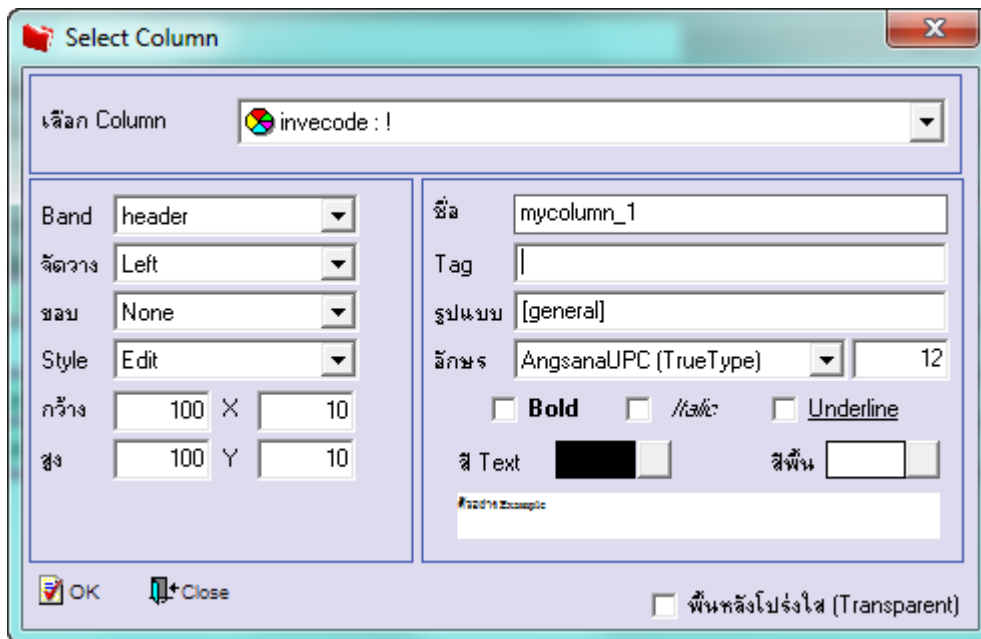

6.เลือก Column เป็น invename : ! ตามต้องการเพื่อที่จะดึงข้อมูลจากช่อง “ชื่อคลังสินค้า” ทำการกำหนดรายละเอียดในส่วนต่างๆ

Click > OK

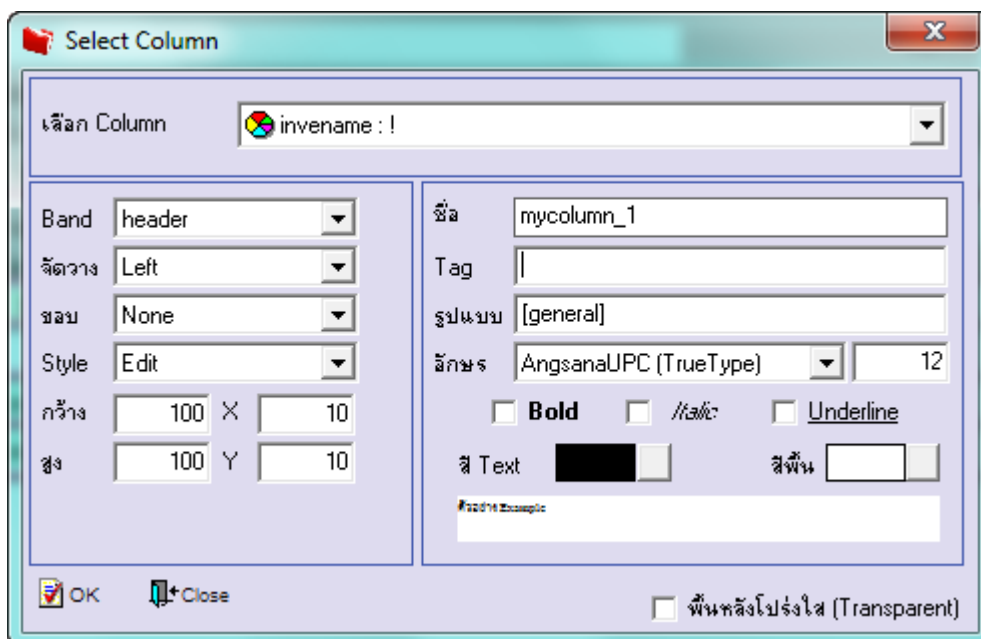

7.เลือก Column เป็น invenameeng : ! ตามต้องการเพื่อที่จะดึงข้อมูลจากช่อง “ชื่อคลังสินค้าภาษาอังกฤษ” ทำการกำหนดรายละเอียดในส่วนต่างๆ Click > OK

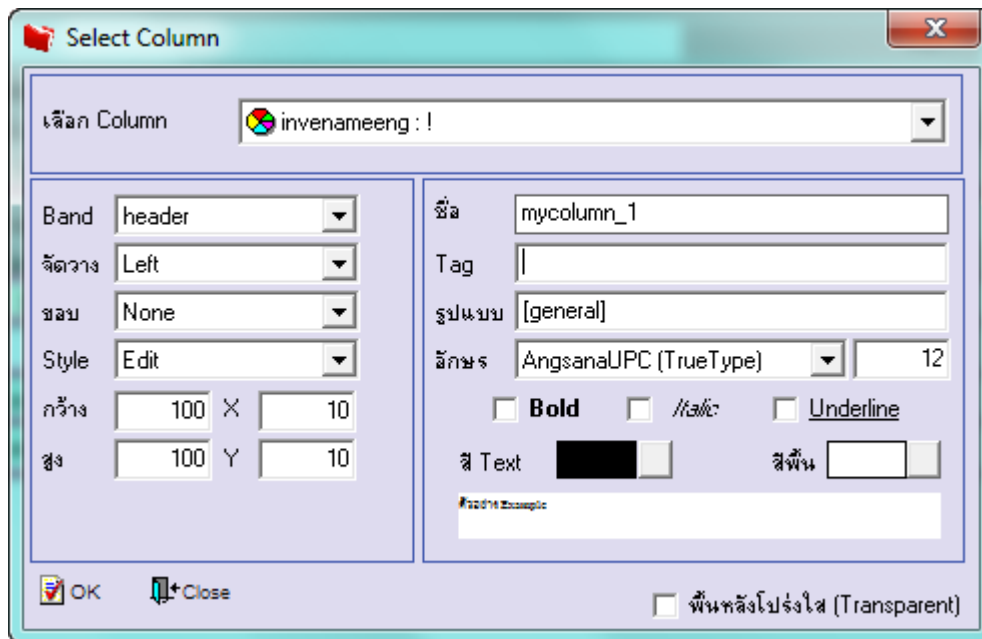

8.เลือก Column เป็น locacode : ! ตามต้องการเพื่อที่จะดึงข้อมูลจากช่อง “รหัสที่เก็บสินค้า” ทำการกำหนดรายละเอียดในส่วนต่างๆ Click > OK

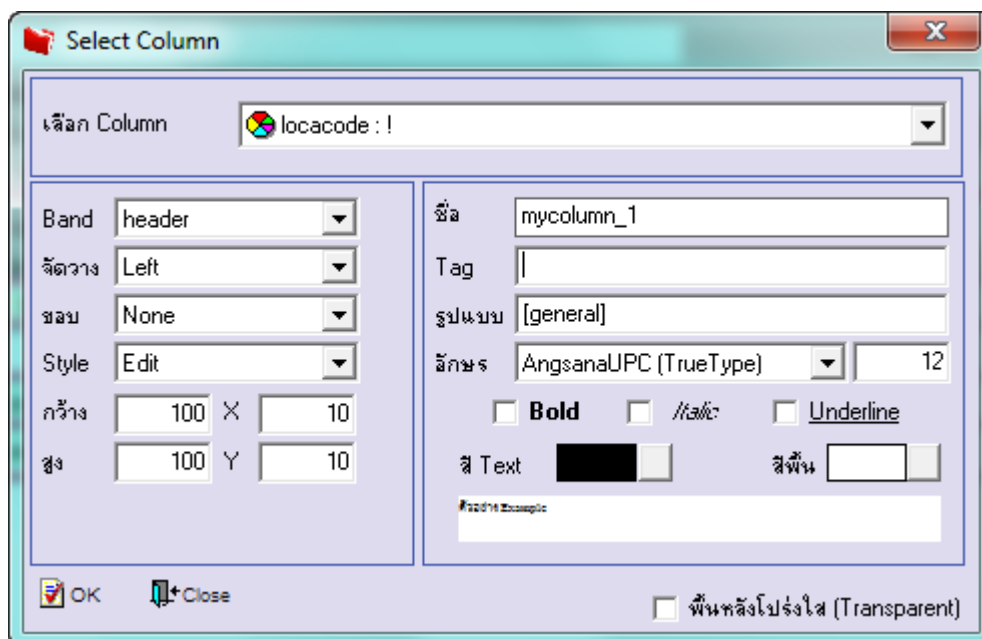

9.เลือก Column เป็น locaname : ! ตามต้องการเพื่อที่จะดึงข้อมูลจากช่อง “ชื่อที่เก็บสินค้า” ทำการกำหนดรายละเอียดในส่วนต่างๆ

Click > OK

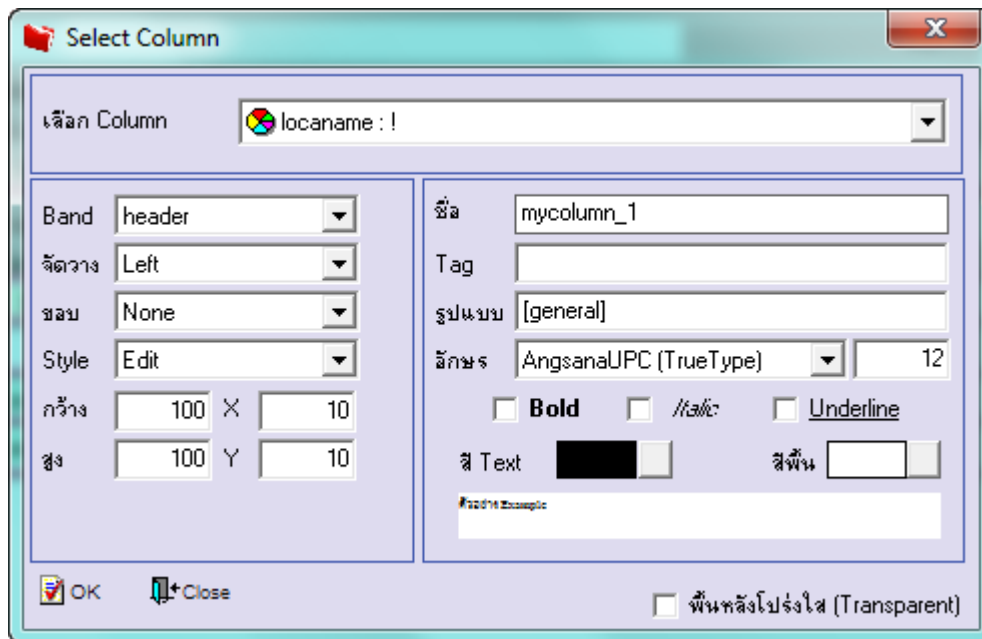

10.เลือก Column เป็น locanameeng : ! ตามต้องการเพื่อที่จะดึงข้อมูลจากช่อง “ชื่อที่เก็บสินค้าภาษาอังกฤษ” ทำการกำหนดรายละเอียดในส่วนต่างๆ Click > OK

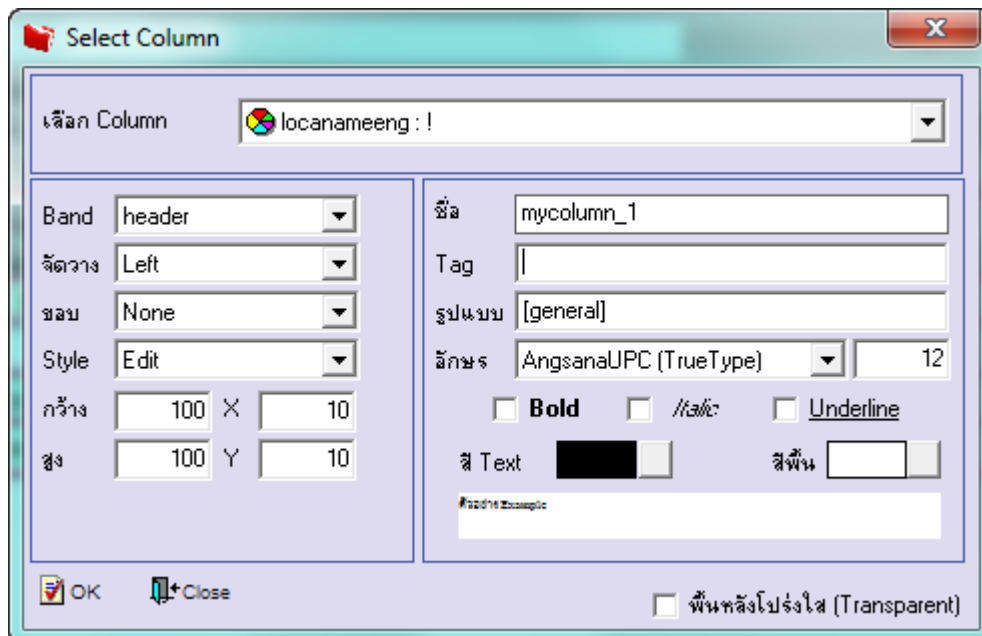

11. คลิก Exit เพื่อออกจากโหมด Design

12.เลือก Tool > Save Report

13.Click เลือก Library ที่ต้องการจัดเก็บ

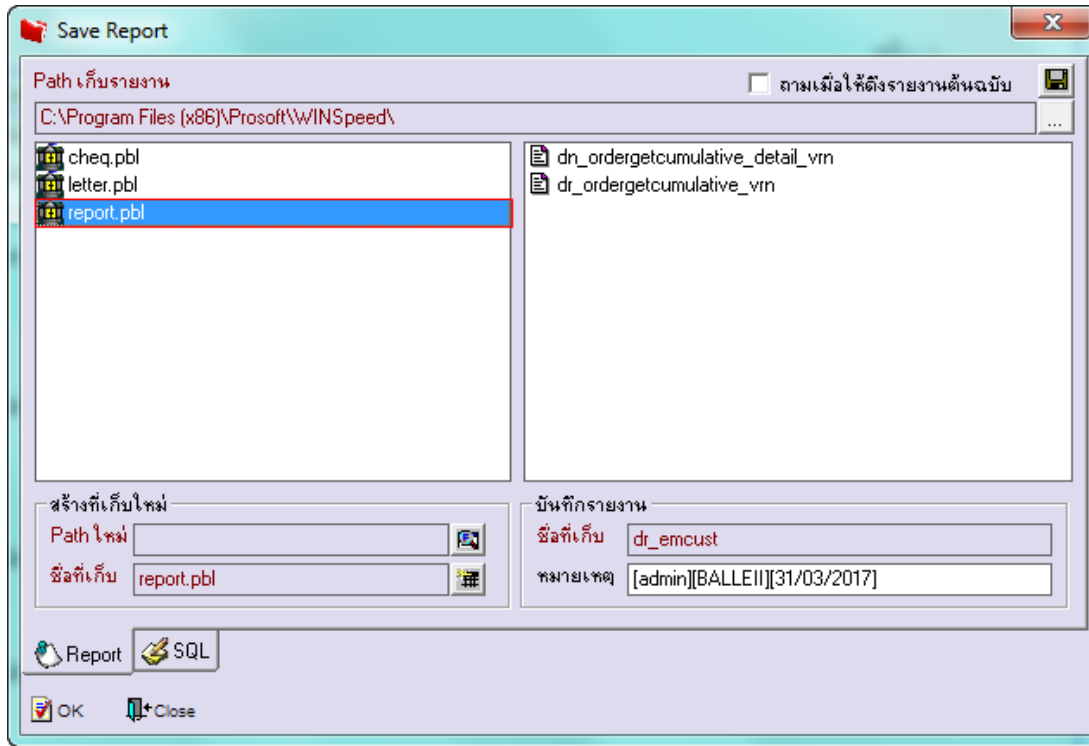

14.เลือก “ถามเมื่อให้ดึงรายงานต้นฉบับ” ในกรณีที่จะบันทึกสร้างรายงานใหม่ > Click ที่ Icons รูปแผ่นดิสก์  เพื่อทำการบันทึก รายงานใหม่ > OK

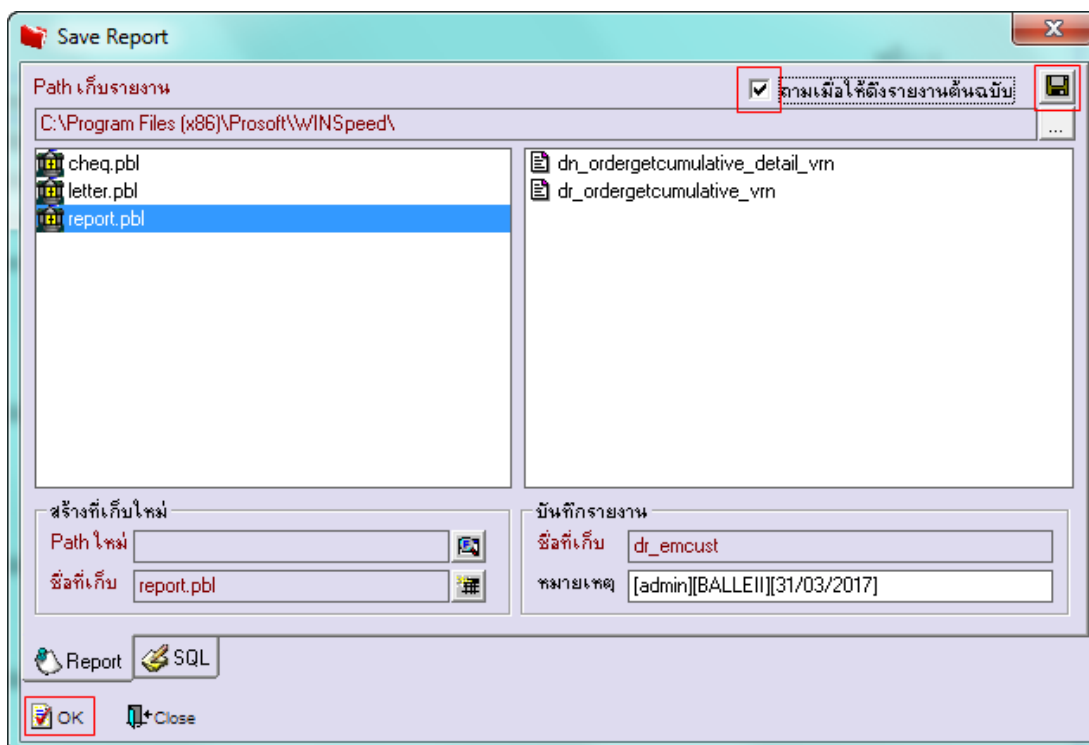



บริษัท โปรซอฟท์ คอมเทค จำกัด

2571/1ซอฟต์แวร์ริสอร์ท ถนนรามคำแหง แขวงหัวหมาก เขตบางกะปิ กรุงเทพฯ 10240
โทรศัพท์: 0-2739-5900 (อัตโนมัติ) โทรสาร: 0-2739-5910, 0-2739-5940 <http://www.prosoft.co.th>



ตัวอย่าง รายงานรับคืน,ลดหนี้ลูกค้า Design เพิ่ม Column คลังและที่เก็บ

DEMO											
บริษัท ตัวอย่าง จำกัด											
รายงานรับคืน,ลดหนี้ - เรียงตามวันที่เอกสาร (แบบแจกแจง)											
จากวันที่ 29/11/2560 ถึง 29/11/2560											
วันที่วันที่: 29 พฤศจิกายน 2560 เวลา: 09:45										หน้า 1 / 1	
วันที่เอกสาร	เลขที่เอกสาร	เลขที่ใบกำกับ	เลขที่ใบกำกับเดิม	วันที่ใบกำกับเดิม	วันที่ใบกำกับเดิม	รหัสลูกค้า	ชื่อลูกค้า	ส่วนลดพิเศษ (เป็นเงิน)	เงินก่อนภาษี	ภาษีขาย	รวมทั้งสิ้น S
รหัสสินค้า	ชื่อสินค้า		มูลค่าใบกำกับเดิม	มูลค่าที่ออกคลัง	จำนวน	หน่วยนับ		ราคา/หน่วย	ส่วนลดสินค้า (เป็นเงิน)	จำนวนเงิน	
29/11/2560	CN6011-00001	CN6011-00001	BL6011-00010	28/11/2560		ก-0002	บริษัท กรุงเทพมหานคร จำกัด (มหาชน)		5,035.00	352.45	5,387.45
DME-001	ท่อไม้		01	01	10.0000	กิโลกรัม		503.50		5,035.00	
	รวม	1	รายการ		รวม	10.0000					
	รวมประจำวัน	1	รายการ		รวมเงิน	5,035.00			5,035.00	352.45	5,387.45
	รวมทั้งสิ้น	1	รายการ		รวมเงินทั้งสิ้น	5,035.00			5,035.00	352.45	5,387.45

