

ระบบ Job Cost

➤ เปิดใบสั่งผลิต เพิ่มข้อมูล History

1. เข้าที่ระบบ Job cost > JC Data Entry > เปิดใบสั่งผลิต

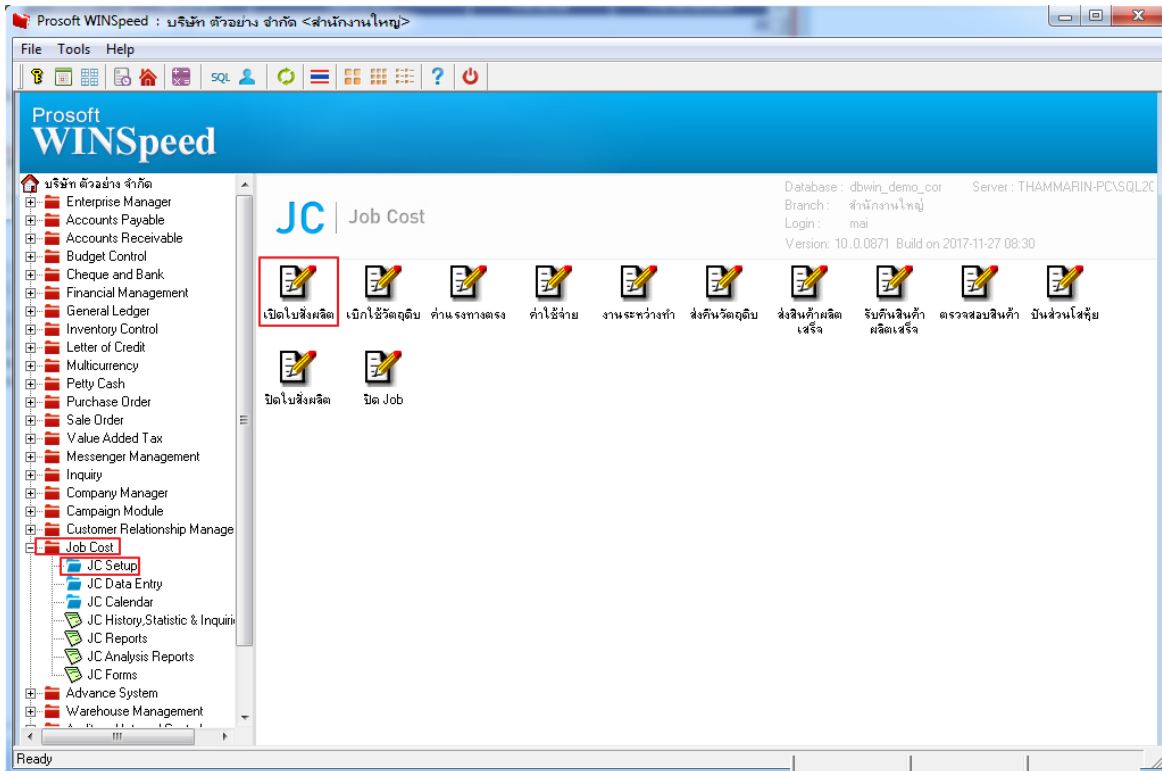

2. เลือก Find หาเอกสารที่ต้องการตรวจสอบ History

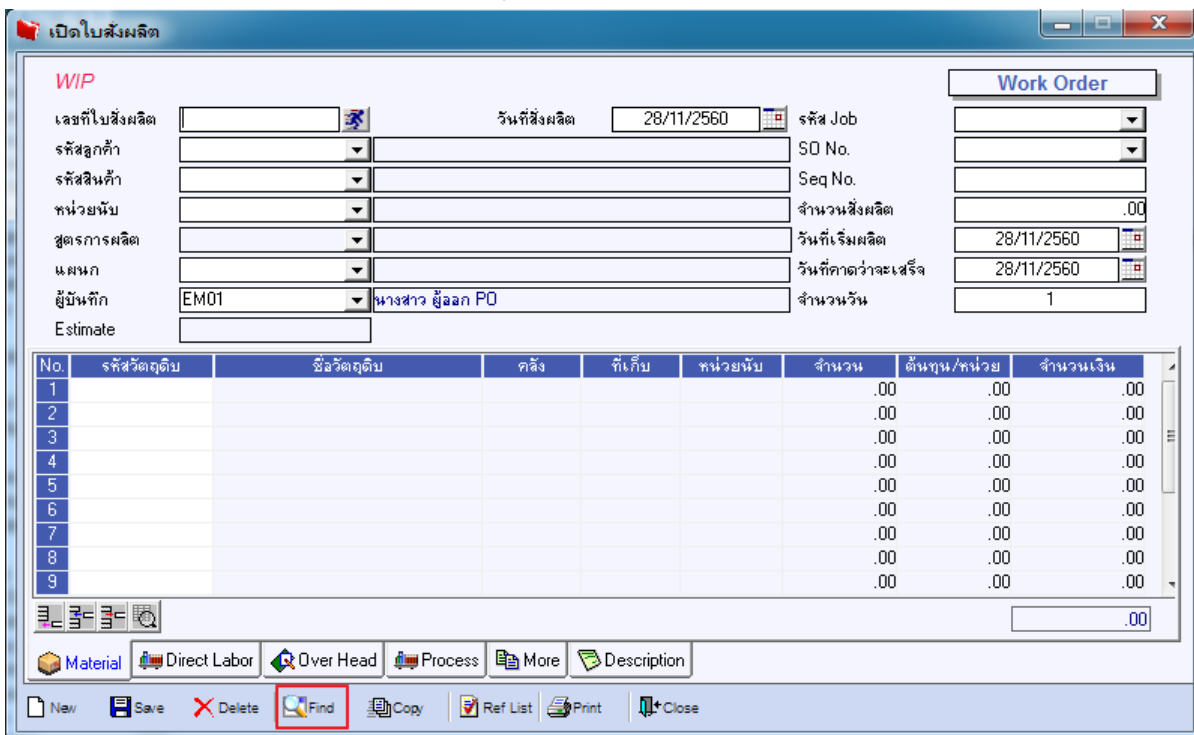

3.เลือก Tab History เพื่อตรวจสอบข้อมูล โดยจะเพิ่มหน้าจอ ค่าแรงทางตรง,ค่าใช้จ่าย,งานระหว่างทำ

เปิดใบสั่งผลิต

Close

เลขที่ใบสั่งผลิต: JCSF6010-00002 วันที่สั่งผลิต: 24/10/2560 รหัส Job: 001

รหัสลูกค้า: SO No.:

รหัสสินค้า: DM-007 วัตถุดิบเสีย Seq No.:

หน่วยนับ: กิโลกรัม กิโลกรัม จำนวนสั่งผลิต: 1.00

สูตรการผลิต: วันที่เริ่มผลิต: 24/10/2560

แผนก: วันที่คาดว่าจะเสร็จ: 24/10/2560

ผู้บันทึก: EM01 นางสาว อู่ออก PO จำนวนวัน: 1

Estimate:

วัตถุดิบ

วันที่เอกสาร	เลขที่เอกสาร	จำนวน	จำนวนเงิน	จำนวนเงินทั้งสิ้น
24/10/2560	JCI6010-00002	2.00	10.00	10.00
/ /		.00	.00	.00

ปิดบัญชีค่าใช้จ่าย
 ค่าแรงทางตรง
 ค่าใช้จ่าย
 งานระหว่างทำ
 ตรวจสอบสินค้า
 ปิดใบสั่งผลิต

ประเภท	วันที่เอกสาร	เลขที่เอกสาร	จำนวนเงิน	จำนวนเงินทั้งสิ้น
Close JC Order	28/11/2560	JCCS6011-00001	.00	.00
DL	28/11/2560	JCDL6011-00001	500.00	500.00
OH	28/11/2560	JCOH6011-00002	200.00	200.00

ส่งสินค้าผลิตเสร็จ

วันที่เอกสาร	เลขที่เอกสาร	จำนวนเงิน
28/11/2560	JCFG6011-00001	900.00
/ /		.00

Material Direct Labor Over Head Process More Description History

New Save Delete Find Copy Ref List Print Close