

ระบบ Warehouse Management

➤ ตรวจสอบสินค้าสามารถ เปลี่ยนหน่วยนับในการตรวจนับได้

1. เข้าที่ระบบ Warehouse Management > WH Data Entry > ตรวจสอบสินค้า

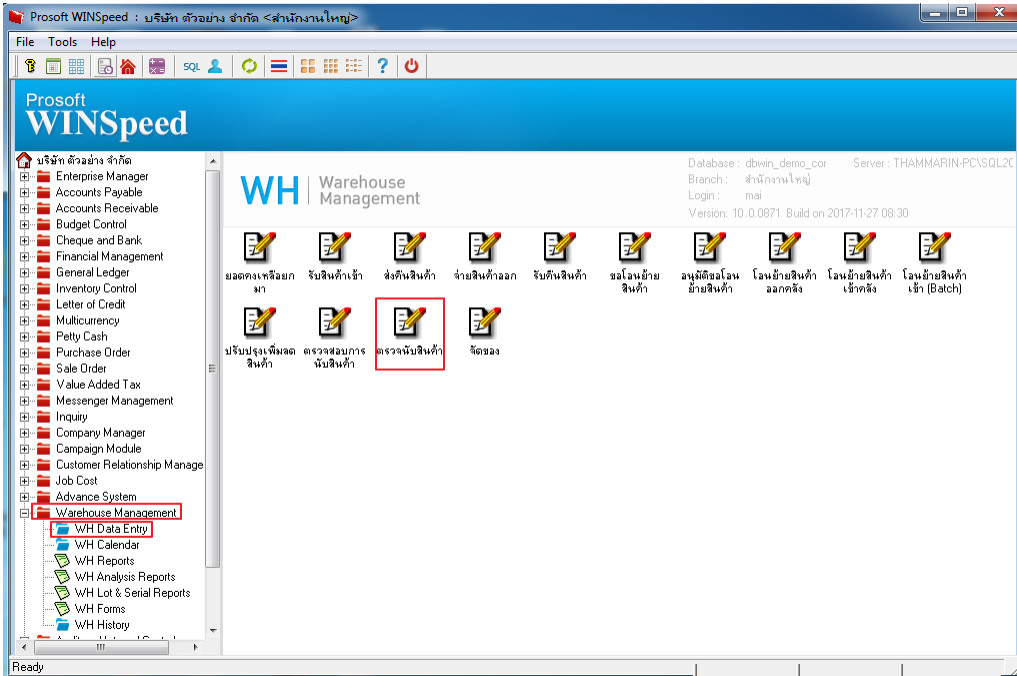

2. เลือก Find หาเอกสารที่ต้องการตรวจนับ

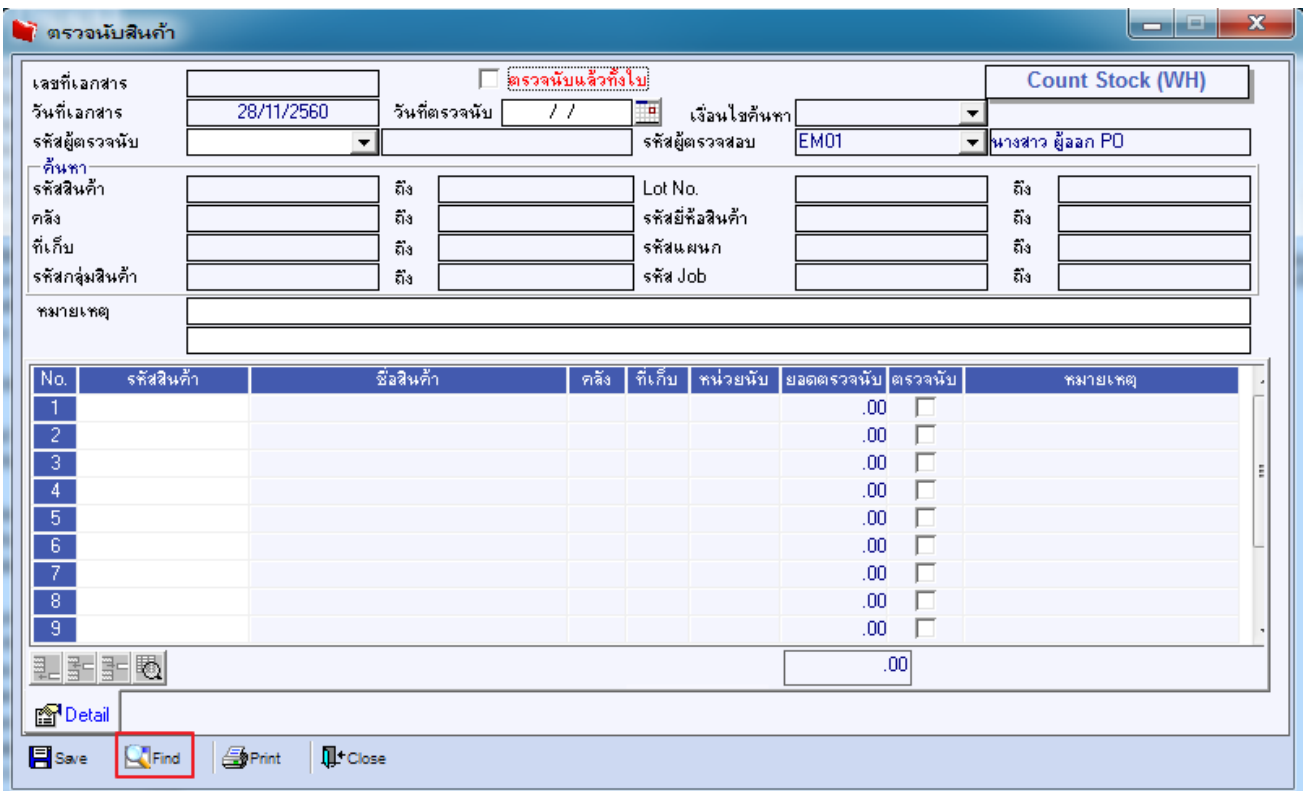

3.เลือกหน่วยนับสินค้า ที่ต้องการตรวจนับ

4.สามารถเลือกหน่วยนับ ได้ ตามที่กำหนดในค่าเริ่มต้น หากเราทำการเลือกหน่วยนับ ในหน้าจอตรวจนับสินค้าเป็นหน่วยนับรองอื่นๆ โปรแกรมจะคำนวณจำนวนสินค้าที่ตรวจนับให้เป็นจำนวนสินค้าตามหน่วยนับหลักให้อัตโนมัติ ในหน้าจอตรวจสอบการนับสินค้า

เช่น กำหนดค่าเริ่มต้น ของสินค้า รหัส DM-005 หน่วยนับหลักเป็นกิโลกรัม หน่วยนับรองเป็นตัน

กำหนดรหัสสินค้า

รหัสสินค้า: DM-005 หน่วยนับหลัก: กิโลกรัม หน่วยนับรอง: กิโลกรัม

ชื่อสินค้า: เกลือ

ชื่อสินค้า (Eng):

ชื่อทางการตลาด: ชื่อในการออกบิล

No.	หน่วยนับ	ชื่อหน่วยนับ	อัตราส่วน	หน่วยนับซื้อ	หน่วยนับขาย	BarCode	หมายเหตุ
1	กิโลกรัม	กิโลกรัม	1.00	<input type="checkbox"/>	<input type="checkbox"/>		
2	ตัน	ตัน	1,000.00	<input type="checkbox"/>	<input type="checkbox"/>		
3			.00	<input type="checkbox"/>	<input type="checkbox"/>		
4			.00	<input type="checkbox"/>	<input type="checkbox"/>		
5			.00	<input type="checkbox"/>	<input type="checkbox"/>		
6			.00	<input type="checkbox"/>	<input type="checkbox"/>		
7			.00	<input type="checkbox"/>	<input type="checkbox"/>		
8			.00	<input type="checkbox"/>	<input type="checkbox"/>		
9			.00	<input type="checkbox"/>	<input type="checkbox"/>		
10			.00	<input type="checkbox"/>	<input type="checkbox"/>		

Detail Unit Price Level Description Goods Pack Order Plan Replace Formula
Define Field Size Color Shipment Supplier Buddy Account Picture

New Save Delete Find Copy Preview Print Close

การทำรายการหน้าจอตรวจนับสินค้า

ตรวจนับสินค้า

เลขที่เอกสาร: WHNC6011-00008 ตรวจนับแล้วทิ้งไป *Not Inspected* Count Stock (WH)

วันที่เอกสาร: 28/11/2560 วันที่ตรวจนับ: / / เงินโอนสินค้า: แบบช่วง

รหัสผู้ตรวจนับ: 001 *คุณ ธนภพ รัตติธนาธร* รหัสผู้ตรวจสอบ: EM01 *นางสาว อู๋ออก PO*

ค้นหา

รหัสสินค้า: DM-005 ถึง: DM-005 Lot No. ถึง:

คลัง: ถึง: รหัสยี่ห้อสินค้า ถึง:

ที่เก็บ: ถึง: รหัสแผนก ถึง:

รหัสกลุ่มสินค้า: ถึง: รหัส Job ถึง:

หมายเหตุ:

No.	รหัสสินค้า	ชื่อสินค้า	คลัง	ที่เก็บ	หน่วยนับ	ยอดตรวจนับ	ตรวจนับ	หมายเหตุ
1	DM-005	เกลือ	01	01	ตัน	5.00	<input type="checkbox"/>	
2						.00	<input type="checkbox"/>	
3						.00	<input type="checkbox"/>	
4						.00	<input type="checkbox"/>	
5						.00	<input type="checkbox"/>	
6						.00	<input type="checkbox"/>	
7						.00	<input type="checkbox"/>	
8						.00	<input type="checkbox"/>	
9						.00	<input type="checkbox"/>	

5.00

Detail Save Find Print Close

การทำรายการหน้าจอบริการนับสินค้าจะคำนวณจำนวนสินค้าให้ตามหน่วยนับหลักดังนี้

ตรวจสอบการนับสินค้า

Verify Count Stock (WH)

เลขที่เอกสาร: WHNC6011-00008 ตรวจสอบแล้วทั้งใบ

วันที่เอกสาร: 28/11/2560 วันที่ตรวจสอบ: 28/11/2560 เฉพาะสินค้าที่เคยเคลื่อนไหว เฉพาะสินค้าที่มีค่ามากกว่า 0

รหัสผู้ตรวจสอบ: EM01 รหัสผู้อนุมัติ: _____

ค้นหา

รหัสสินค้า: DM-005 ถึง: DM-005 Lot No. _____ ถึง: _____

คลัง: _____ ถึง: _____ รหัสหี้อสินค้า: _____ ถึง: _____

ที่เก็บ: _____ ถึง: _____ รหัสแผนก: _____ ถึง: _____

รหัสกลุ่มสินค้า: _____ ถึง: _____ รหัส Job: _____ ถึง: _____

หมายเหตุ: _____

No.	รหัสสินค้า	ชื่อสินค้า	คลัง	ที่เก็บ	หน่วยนับ	ยอดตามบัญชี	ยอดตรวจนับ	ผลต่าง	ตรวจนับ	ตรวจสอบ
1	DM-005	เกลือ	01	01	กิโลกรัม	5,091.00	5,000.00	-91.00	<input checked="" type="checkbox"/>	<input type="checkbox"/>
2						.00	.00	.00	<input type="checkbox"/>	<input type="checkbox"/>
3						.00	.00	.00	<input type="checkbox"/>	<input type="checkbox"/>
4						.00	.00	.00	<input type="checkbox"/>	<input type="checkbox"/>
5						.00	.00	.00	<input type="checkbox"/>	<input type="checkbox"/>
6						.00	.00	.00	<input type="checkbox"/>	<input type="checkbox"/>
7						.00	.00	.00	<input type="checkbox"/>	<input type="checkbox"/>
8						.00	.00	.00	<input type="checkbox"/>	<input type="checkbox"/>
9						.00	.00	.00	<input type="checkbox"/>	<input type="checkbox"/>

5,091.00 5,000.00 -91.00

Detail

New Save Delete Find Print Close