

## ระบบ Sale Order

- รายงานลูกค้าที่ไม่มีมีการเคลื่อนไหวสามารถ Design เพิ่ม Column แสดงเบอร์โทรศัพท์(ที่ระบุในกำหนดรหัสลูกหนี้ แถบ Contact/Client)

1.เข้าที่ระบบ Sale Order > SO Analysis Reports > รายงานลูกค้าที่ไม่มีมีการเคลื่อนไหว

The screenshot shows the Prosoft WINSpeed software interface. On the left is a navigation tree with 'Sale Order' expanded to 'SO Analysis Reports'. The main window displays a list of report options under the 'SO | Sale Order' header. The option 'รายงานลูกค้าที่ไม่มีมีการเคลื่อนไหว' is highlighted with a red box. Other options include 'สรุปยอดขายสินค้าประจำวัน', 'สรุปยอดขายสินค้าประจำเดือน', 'วิเคราะห์สรุปขายสด', 'วิเคราะห์สรุปขายเฉลี่ย', 'วิเคราะห์การการขายสุทธิ', 'วิเคราะห์ยอดขายสินค้า/ลูกค้าจากมากไปน้อย', 'วิเคราะห์ยอดขายลูกค้า/สินค้าจากมากไปน้อย', 'จัดอันดับยอดขาย - ปริมาณการขายสินค้า', 'เปรียบเทียบยอดขาย (รายเดือน)', 'เปรียบเทียบยอดขาย - ปริมาณการขายสินค้า 12 เดือน', 'เปรียบเทียบเปิดการขาย/ยอดขาย - แยกตามพนักงาน', 'เปรียบเทียบเปิดการขาย/ยอดขาย - แยกตามงวด', and 'Customer Performance Analysis Report'. The top right corner shows system information: Database: WINS\_Demo, Server: BALLEI\SQL2008, Branch: สำนักงานใหญ่, Login: admin, Version: 10.0.0881 Build on 2018-02-12 08:30.

2.กำหนด Range Option ในการเรียกดูข้อมูล จากนั้น Click > OK

The screenshot shows a dialog box titled 'รายงานลูกค้าที่ไม่มีมีการเคลื่อนไหว'. It contains the following fields and options:

- ณ วันที่: 13/02/2561 (with a calendar icon)
- จากรหัสลูกหนี้: [dropdown menu] ถึง: [dropdown menu]
- จากรหัสกลุ่มลูกหนี้: [dropdown menu] ถึง: [dropdown menu]
- ขนาดการติดต่อ: [=] [dropdown menu] เดือน [dropdown menu] วัน
- รวมลูกค้าที่ไม่เคยเคลื่อนไหว
- แยกแยะตามพนักงานขาย

At the bottom, there are buttons for 'Range', 'Import', 'SQL', 'OK', and 'Close'.

3.เลือกที่ Design เพื่อที่จะเพิ่ม Column แสดงเบอร์โทรศัพท์(ที่ระบุในกำหนดรหัสลูกค้านี้ แถบ Contact/Client)

รหัสลูกค้า	ชื่อลูกค้า	รายการเอกสาร	เลขที่เอกสาร	ขาดการติดต่อ(เดือน.วัน)	วันที่ติดต่อ
CUS-00001	test1	ขายเรือ	BL6102-00002	0:07	06/02/2561
CUS-00002	test2	ขายเรือ	BL5911-00013	14:20	30/11/2559
ก-0001	กรุณาเทคโนโลยี จำกัด (มหาชน)	ขายสด	CS5203-00004	108:27	05/03/2552
ก-0002	กรุณาเทคโนโลยี จำกัด (มหาชน)	ขายเรือ	BL6102-00005	0:04	09/02/2561
ค-0001	คม เอ็นจิเนียริง	ลูกค้าอื่น ๆ	SN5203-00003	108:02	30/03/2552
ค-0002	ควอลิตี้เซรามิก จำกัด	เสนอราคา	QU5203-00006	108:01	31/03/2552
ค-0003	คอนเวเยอร์ เอ็ม แมคส์ ซี จำกัด	สั่งขาย	SO6102-00001	0:11	02/02/2561
ค-0004	คาร์ดินเนล เซลท์ 222 (ประเทศไทย) จำกัด	สั่งขาย	SO1612-00001	13:22	28/12/2559
จ-0001	จอห์นสัน แอนด์ จอห์นสัน (ไทย) จำกัด	สั่งขาย	SO5203-00003	108:09	23/03/2552
จ-0002	จี ที โอ ไนส์ จำกัด	ขายสด	CS5202-00003	109:02	28/02/2552
จ-0003	จีเนอส์ทีโวลท์ แอนด์ เอ็นจิเนียริง จำกัด	ขายเรือ	BL5911-00003	15:10	10/11/2559
ร-0001	รุ่งเรือง จำกัด	ขายสด	CS6003-00001	11:13	07/03/2560
อ-0001	Agere Systems Microelectronics (Thai) Ltd.	ขายเรือ	BL5203-00005	108:13	19/03/2552
อ-0002	อนุสรณ์มหาหรืออุรุมิ จำกัด	ขายสด	CS5202-00002	109:05	25/02/2552
อ-0003	อมรินทร์เอ็นทีแอนด์คอมมูนิเคชัน จำกัด (มหาชน)	สั่งจอง	OC5203-00002	108:14	18/03/2552
อ-0004	อเล็กซอน จำกัด	ขายเรือ	BL6002-00005	11:26	22/02/2560
รวมทั้งสิ้น	16	ราย			

4.Click ขวา เลือก Add... > Column

รหัสลูกค้า	ชื่อลูกค้า	รายการเอกสาร	เลขที่เอกสาร	ขาดการติดต่อ(เดือน.วัน)	วันที่ติดต่อ
CUS-00001	test1	ขายเรือ	BL6102-00002	0:07	06/02/2561
CUS-00002	test2	ขายเรือ	BL5911-00013	14:20	30/11/2559
ก-0001	กรุณาเทคโนโลยี จำกัด (มหาชน)	ขายสด	CS5203-00004	108:27	05/03/2552
ก-0002	กรุณาเทคโนโลยี จำกัด (มหาชน)	ขายเรือ	BL6102-00005	0:04	09/02/2561
ค-0001	คม เอ็นจิเนียริง	ลูกค้าอื่น ๆ	SN5203-00003	108:02	30/03/2552
ค-0002	ควอลิตี้เซรามิก จำกัด	เสนอราคา	QU5203-00006	108:01	31/03/2552
ค-0003	คอนเวเยอร์ เอ็ม แมคส์ ซี จำกัด	สั่งขาย	SO6102-00001	0:11	02/02/2561
ค-0004	คาร์ดินเนล เซลท์ 222 (ประเทศไทย) จำกัด	สั่งขาย	SO1612-00001	13:22	28/12/2559
จ-0001	จอห์นสัน แอนด์ จอห์นสัน (ไทย) จำกัด	สั่งขาย	SO5203-00003	108:09	23/03/2552
จ-0002	จี ที โอ ไนส์ จำกัด	ขายสด	CS5202-00003	109:02	28/02/2552
จ-0003	จีเนอส์ทีโวลท์ แอนด์ เอ็นจิเนียริง จำกัด	ขายเรือ	BL5911-00003	15:10	10/11/2559
ร-0001	รุ่งเรือง จำกัด	ขายสด	CS6003-00001	11:13	07/03/2560
อ-0001	Agere Systems Microelectronics (Thai) Ltd.	ขายเรือ	BL5203-00005	108:13	19/03/2552
อ-0002	อนุสรณ์มหาหรืออุรุมิ จำกัด	ขายสด	CS5202-00002	109:05	25/02/2552
อ-0003	อมรินทร์เอ็นทีแอนด์คอมมูนิเคชัน จำกัด (มหาชน)	สั่งจอง	OC5203-00002	108:14	18/03/2552
อ-0004	อเล็กซอน จำกัด	ขายเรือ	BL6002-00005	11:26	22/02/2560
รวมทั้งสิ้น	16	ราย			

5.เลือก Column เป็น contacttel : ! เพื่อที่จะดึง “แสดงเบอร์โทรศัพท์(ที่ระบุในกำหนดรหัสลูกค้านี้ แถบ Contact/Client)” จากนั้นทำการกำหนดในส่วนอื่นๆ เช่น รูปแบบขนาดตัวอักษร ตามต้องการจากนั้น Click > OK

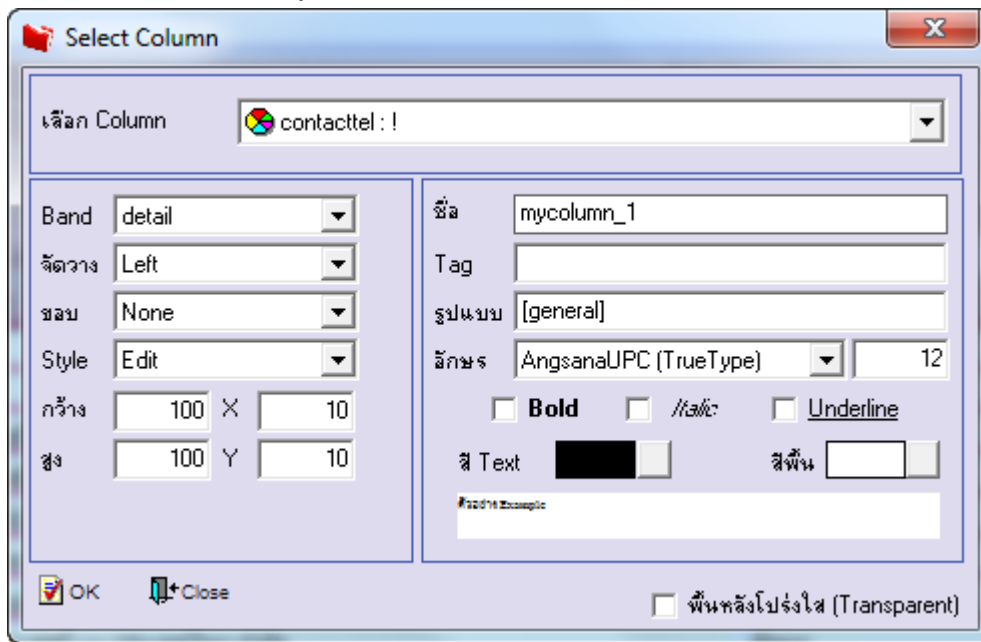

6.เมื่อจัดตำแหน่งเสร็จแล้วให้Click > Exit Design Mode

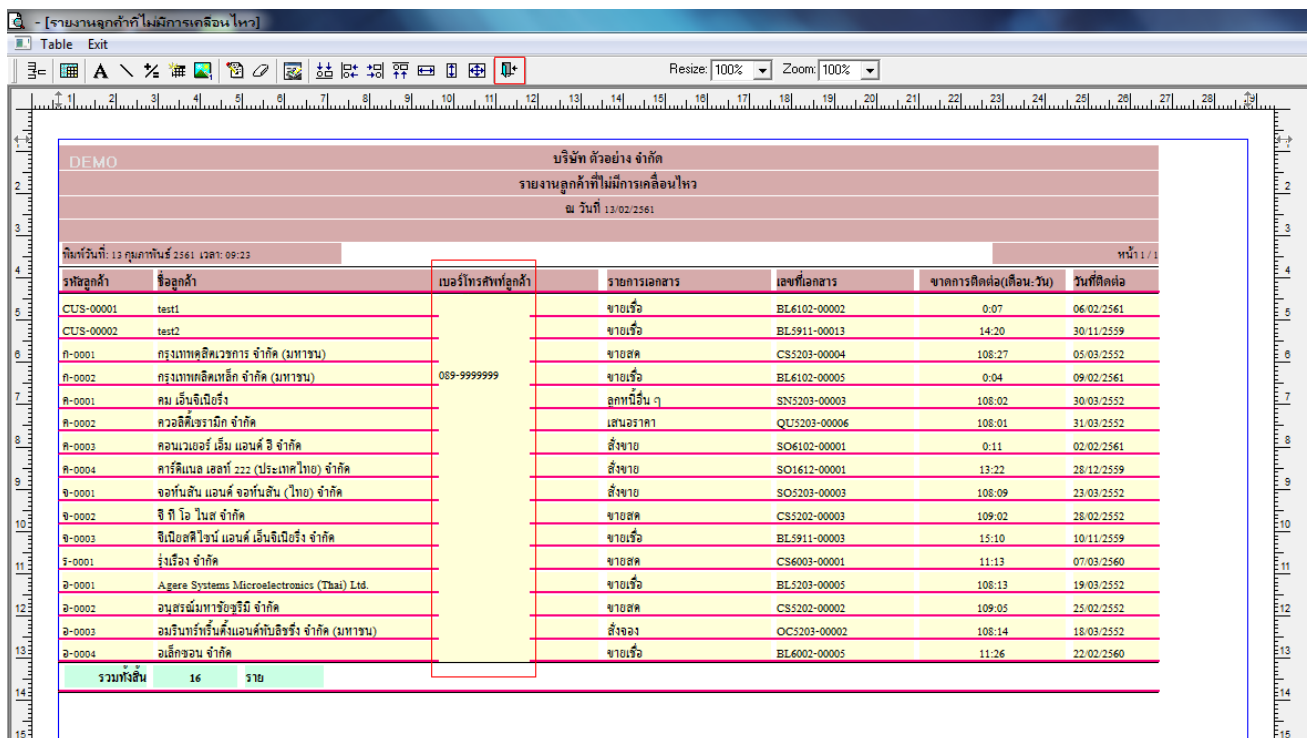

7. วิธี Save Report ให้ไปที่ tab tools เลือก Save Report... > จากนั้นให้เลือก Library ที่จัดเก็บ ในส่วนที่เป็นถามเมื่อให้ดึงรายงาน ต้นฉบับสามารถกำหนดให้โปรแกรมถามตอนเรียกรายงานได้ว่าจะดึงรายงานต้นฉบับหรือรายงานที่ Design และ Click > OK เพื่อ บันทึก

