

ระบบ Multicurrency

➤ AR Inv.Report (เรียกรายงานแบบแจกแจง) สามารถ Design เพิ่ม Column Customer PO ได้

1.เข้าที่ระบบ Multicurrency > MC AR Analysis Reports > AR Inv.Report

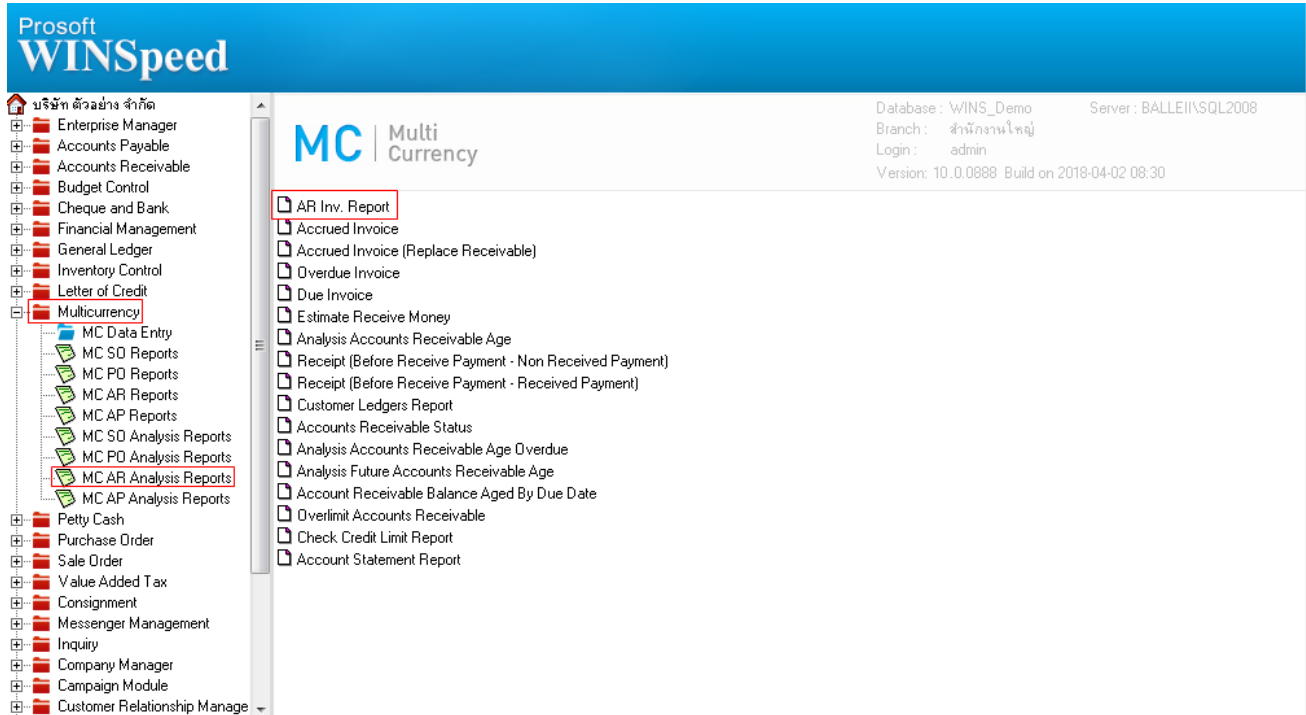

The screenshot shows the Prosoft WINSpeed interface. On the left is a navigation tree with 'Multicurrency' expanded to show 'MC AR Analysis Reports'. The main window displays a list of reports under the 'MC Multi Currency' header, with 'AR Inv. Report' selected and highlighted with a red box. The top right corner shows system information: Database: WINS_Demo, Server: BALLEI\SQL2008, Branch: สำนักงานใหญ่, Login: admin, Version: 10.0.0888 Build on 2018-04-02 08:30.

2.เลือก Range ที่ต้องการดูรายงาน > OK

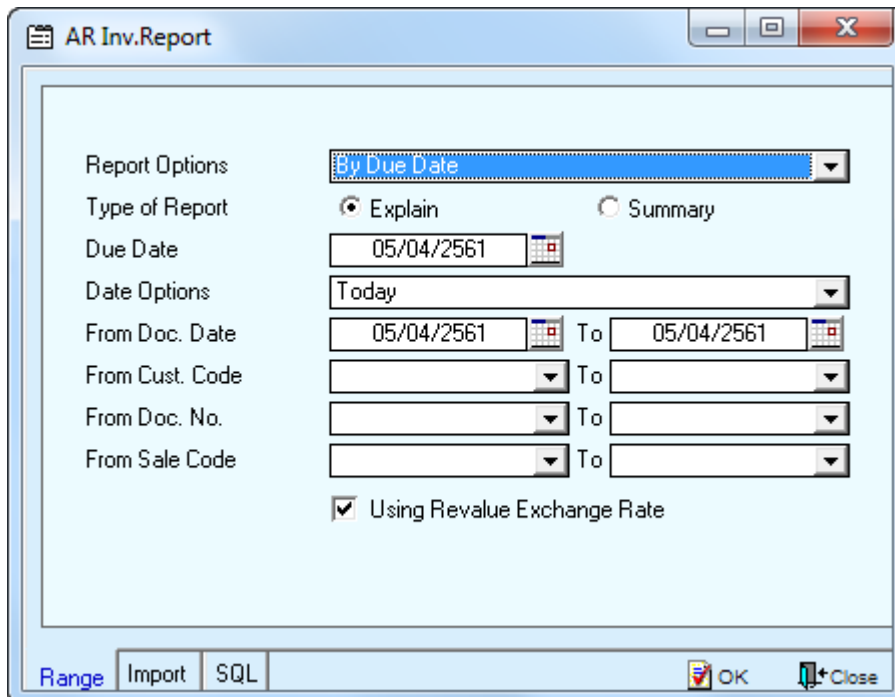

The screenshot shows the 'AR Inv.Report' dialog box. The 'Report Options' dropdown is set to 'By Due Date'. The 'Type of Report' has 'Explain' selected. The 'Due Date' is 05/04/2561. The 'Date Options' is 'Today'. The 'From Doc. Date' is 05/04/2561. The 'Using Revalue Exchange Rate' checkbox is checked. At the bottom, there are buttons for 'Range', 'Import', 'SQL', 'OK', and 'Close'.

3.เลือก Icon Design

บริษัท ตัวอย่าง จำกัด
AR Inv. Report - By Due Date (Explain)
Due Date 05/04/2561 From Doc. Date: 05/04/2561 To 05/04/2561

Print Date: 05 April 2561 Time : 16:06 Page 1 / 1

Due. Date	Doc. No.	Inv. No.	Doc. Type	Cust. Code	Cust. Name	Amount	Receipt	Net. Currency	Rate	Net. (B)
05/05/2561										
05/04/2561	BL6104-00002	BL6104-00002	Invoice/Tax invoice	fl-0002		53,874.50	26,937.25	26,937.25 \$ (\$)	38.000000	1,023,615.50
Total Item	1	Item(s)			Total	53,874.50	26,937.25	26,937.25		1,023,615.50
Grand Total	1	Item(s)			Grand Total	53,874.50	26,937.25	26,937.25		1,023,615.50

4.Click ขวา Add > Column

บริษัท ตัวอย่าง จำกัด
AR Inv. Report - By Due Date (Explain)
Due Date 05/04/2561 From Doc. Date: 05/04/2561 To 05/04/2561

Print Date: 05 April 2561 Time : 16:06 Page 1 / 1

Due. Date	Doc. No.	Inv. No.	Doc. Type	Cust. Code	Cust. Name	Amount	Receipt	Net. Currency	Rate	Net. (B)
05/05/2561										
05/04/2561	BL6104-00002	BL6104-00002	Invoice/Tax invoice	fl-0002					38.000000	1,023,615.50
Total Item	1	Item(s)			Total					1,023,615.50
Grand Total	1	Item(s)			Grand Total					1,023,615.50

5.เลือก Column customerpo : !: เพื่อที่จะดึง ข้อมูลจากช่อง “Customer PO” สามารถจัดรูปแบบตัวอักษร ขนาดตัวอักษร ตามต้องการ > Click OK

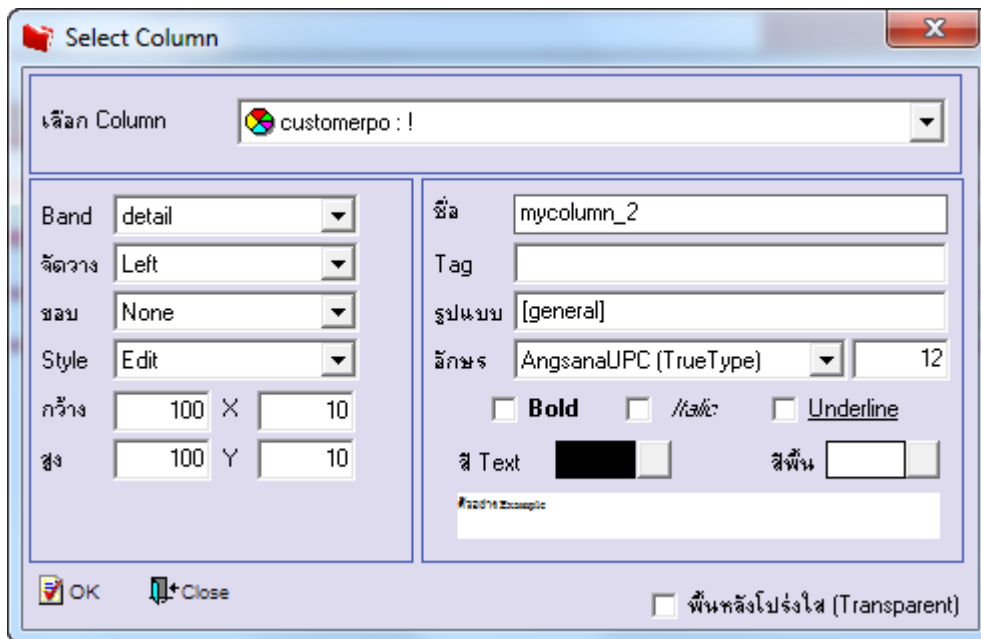

6. Click Exit เพื่อออกจาก Mode Design

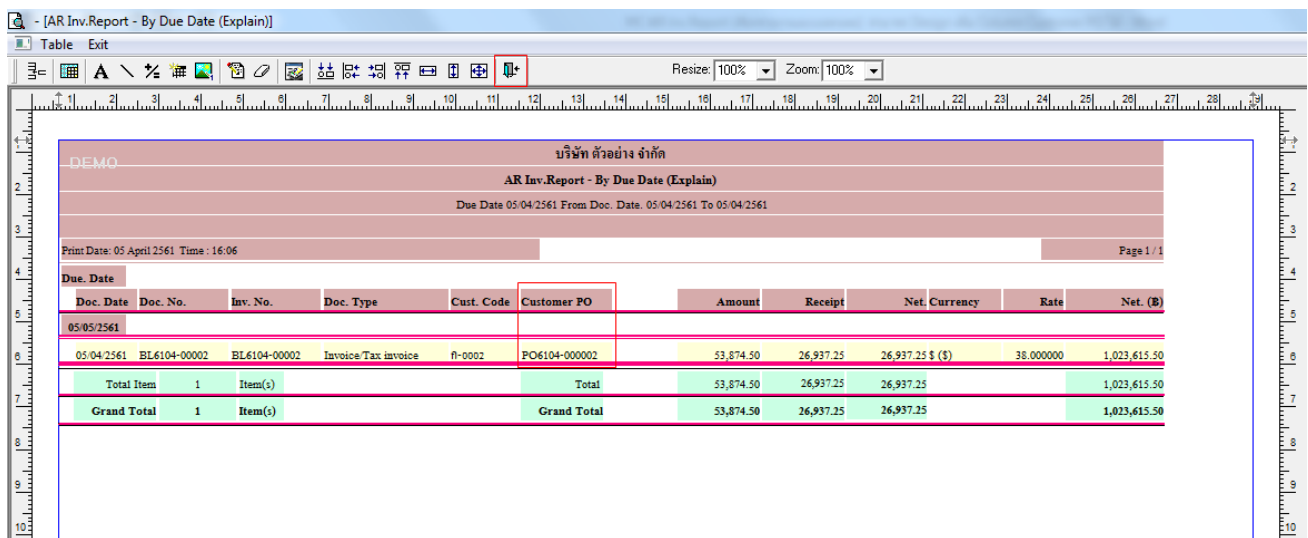

7.เลือก Tool > Save Report

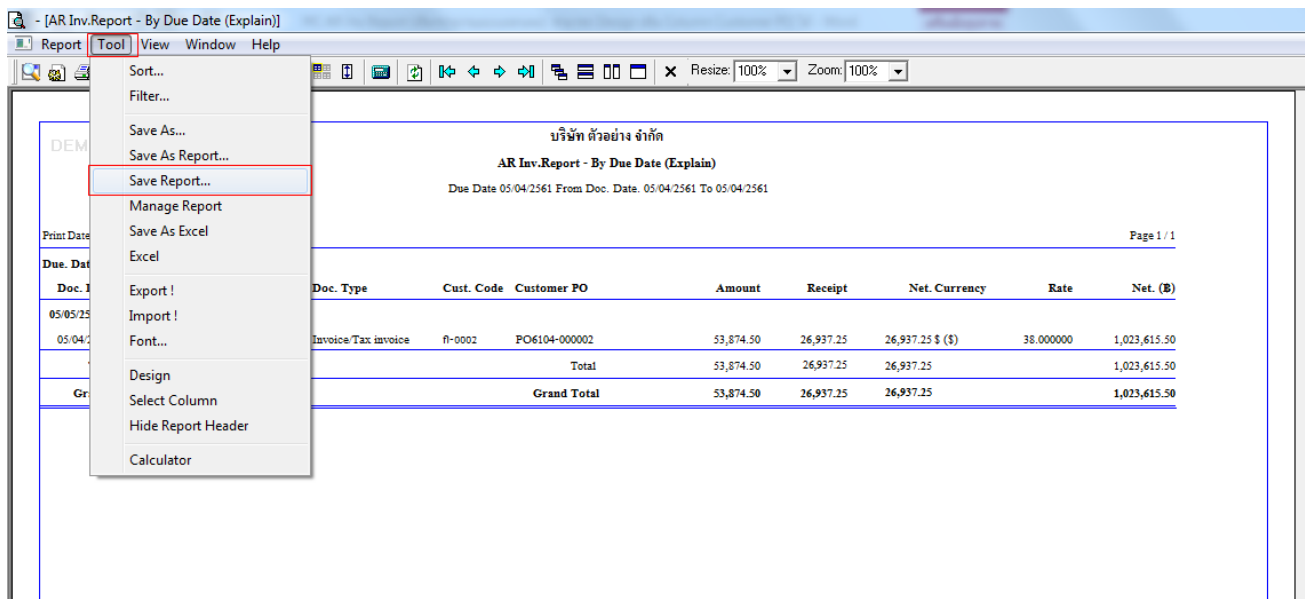

8.Click เลือก Library ที่ต้องการ

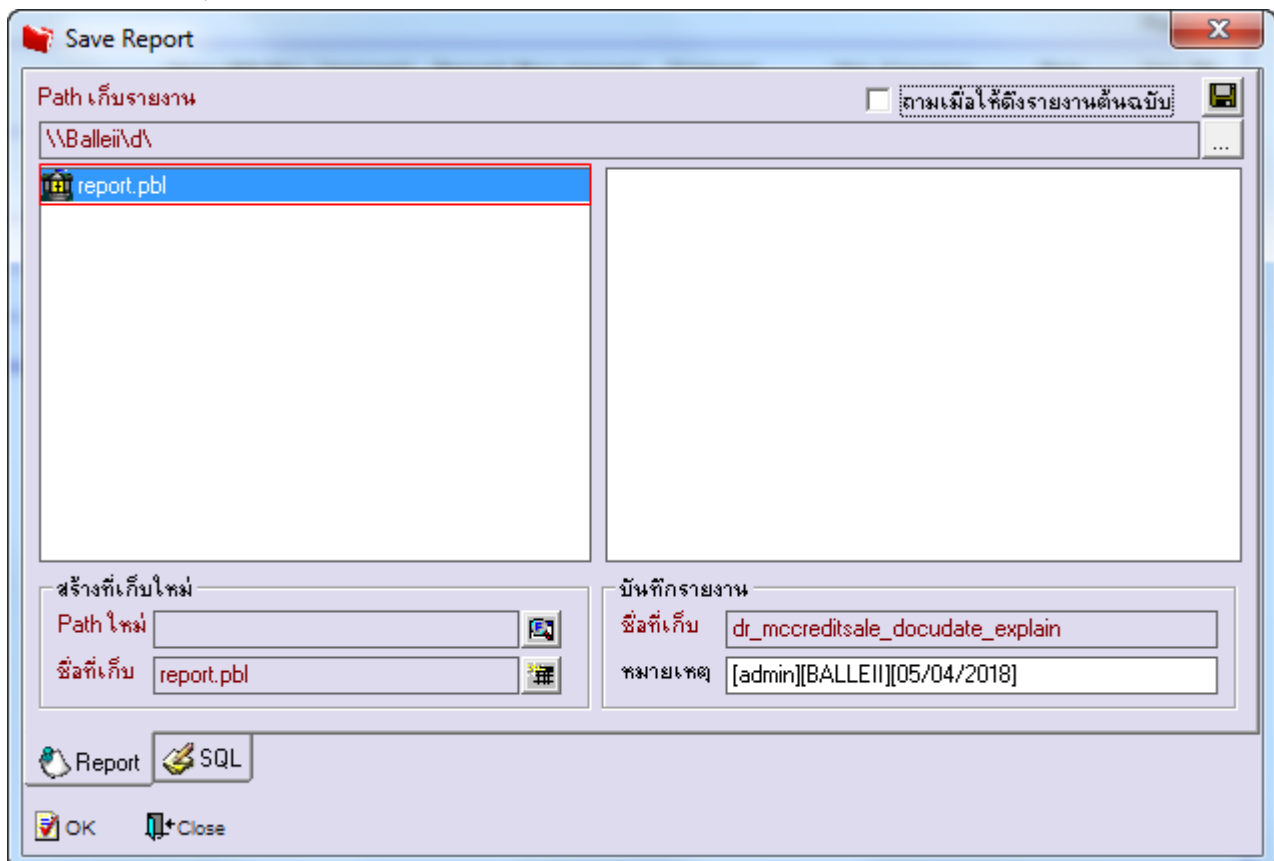

9. Click เลือก ตามเมื่อให้ดึงรายงานต้นฉบับ ในกรณีที่ระบบสร้างรายงานใหม่ > Click Icons รูป  เพื่อทำการบันทึกรายงานใหม่ > Click OK

