

ระบบ Job Cost

➤ ฟอรม์ส่งสินค้าผลิตเสร็จ สามารถ Design เพิ่ม Column เพิ่มชื่อหน่วยนับ ได้

1. เข้าที่ระบบ Job Cost > JC Data Entry > หน้าจอส่งสินค้าผลิตเสร็จ

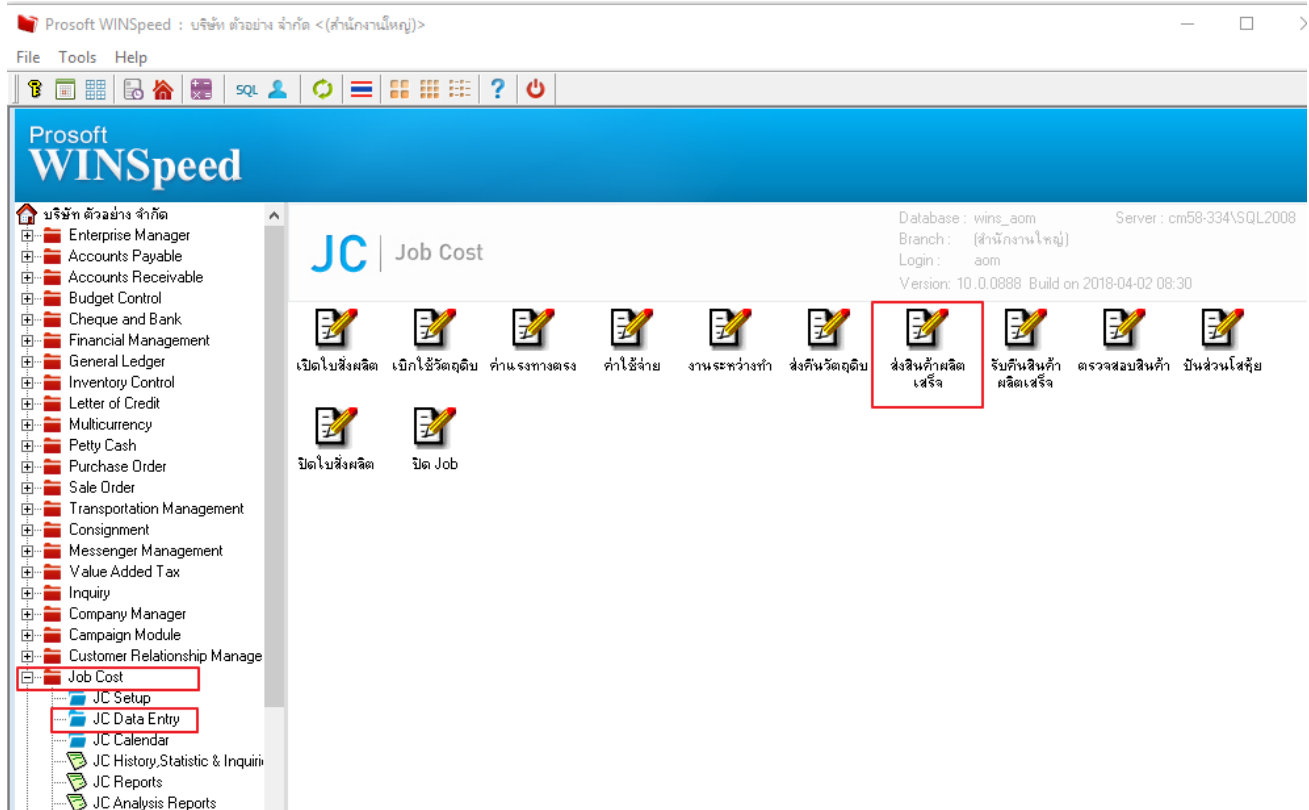

The screenshot shows the Prosoft WINSpeed software interface. The title bar reads "Prosoft WINSpeed : บริษัท ตัวอย่าง จำกัด <(สำนักงานใหญ่)>". The menu bar includes "File", "Tools", and "Help". The main window title is "Job Cost". On the left is a navigation tree with "Job Cost" and "JC Data Entry" highlighted with red boxes. The main area displays a grid of icons for various Job Cost functions, with "ส่งสินค้าผลิตเสร็จ" (Send finished goods) highlighted with a red box. The top right corner shows system information: Database: wins_aom, Server: cm58-334\SQL2008, Branch: (สำนักงานใหญ่), Login: aom, Version: 10.0.0888, Build on 2018-04-02 08:30.

2.เลือก Print เพื่อพิมพ์ฟอร์ม

No.	ใบสั่งผลิต	รหัสสินค้า	ชื่อสินค้า	รหัสงาน	หน่วยนับ	คลัง	ที่เก็บ	จำนวน	ต้นทุน/หน่วย	จำนวนเงิน
1	JCSF6006-00002	FG-001	ผลไม้กระป๋อง	P-03	กระป๋อง	01	01	10.00	.0000	.00
2								.00	.0000	.00
3								.00	.0000	.00
4								.00	.0000	.00
5								.00	.0000	.00
6								.00	.0000	.00
7								.00	.0000	.00
8								.00	.0000	.00
9								.00	.0000	.00
10								.00	.0000	.00
11								.00	.0000	.00

3.เลือกรูปแบบฟอร์มที่ต้องการเสร็จแล้วคลิก OK

No.	D	ชื่อ Form	คำอธิบาย	Form Path
1	✓	dr_jcrecefinishstock_form	ฟอร์มส่งสินค้าผลิตเสร็จเข้าคลัง	C:\Program Files\Prosoft\WINSpeed\Foms\jcfom.pbl
2		dr_jcrecefinishstock_form_all	ฟอร์มส่งสินค้าผลิตเสร็จเข้าคลัง(สินค้าชุด+คำว	C:\Program Files\Prosoft\WINSpeed\Foms\jcfom.pbl
3		dr_jcrecefinishstock_form_des	ฟอร์มส่งสินค้าผลิตเสร็จเข้าคลัง(คำอธิบายสินค้า	C:\Program Files\Prosoft\WINSpeed\Foms\jcfom.pbl
4		dr_jcrecefinishstock_form_pacl	ฟอร์มส่งสินค้าผลิตเสร็จเข้าคลัง(สินค้าชุด)	C:\Program Files\Prosoft\WINSpeed\Foms\jcfom.pbl

4.เลือก Icon Design

DEMO หน้า 1 / 1

บริษัท ตัวอย่าง จำกัด (สำนักงานใหญ่)
2571/1 ถนนรามคำแหง แขวงหัวหมาก เขตบางกะปิ กรุงเทพมหานคร 10240555555
โทร. 0-2739-5900 โทรสาร 0-2739-5940 เลขประจำตัวผู้เสียภาษีอากร 1234567890123

ใบส่งสินค้าผลิตเสร็จ

ผู้รับของ	EMP-00004 นายพิระพล จันทร์ฉาย	รหัสสาขา	00000 (สำนักงานใหญ่)
หมายเหตุ			

เลขที่เอกสาร	JCFG6009-00002
วันที่เอกสาร	08/09/2017

รหัสสินค้า	Lot No.	รายการสินค้า	เลขที่ใบสั่งผลิต	คลัง	ที่เก็บ	จำนวน	ต้นทุน/หน่วย	จำนวนเงิน
FG-001		ผลไม้กระป๋อง	JCSF6006-00002	01	01	10.00		

5. Click ขวา เลือก Add > Column

DEMO หน้า 1 / 1

บริษัท ตัวอย่าง จำกัด (สำนักงานใหญ่)
2571/1 ถนนรามคำแหง แขวงหัวหมาก เขตบางกะปิ กรุงเทพมหานคร 10240555555
โทร. 0-2739-5900 โทรสาร 0-2739-5940 เลขประจำตัวผู้เสียภาษีอากร 1234567890123

ใบส่งสินค้าผลิตเสร็จ

ผู้รับของ	EMP-00004 นายพิระพล จันทร์ฉาย	รหัสสาขา	00000 (สำนักงานใหญ่)
หมายเหตุ			

เลขที่เอกสาร	JCFG6009-00002
วันที่เอกสาร	08/09/2017

รหัสสินค้า	Lot No.	รายการสินค้า	เลขที่ใบสั่งผลิต	คลัง	ที่เก็บ	จำนวน	ต้นทุน/หน่วย	จำนวนเงิน
FG-001		ผลไม้กระป๋อง	JCSF6006-00002	01	01	10.00		

- Insert row
- Add...** >
 - Add Table
 - Text
 - Line
 - Compute
 - Column**
 - Picture <Signature>
- Edit
- Delete
- Design Report
- Align Object >

6. เลือก Column สามารถ Design เพิ่ม Column goodunitname :! เพื่อให้แสดงชื่อหน่วยนับที่ต้องการในฟอร์ม

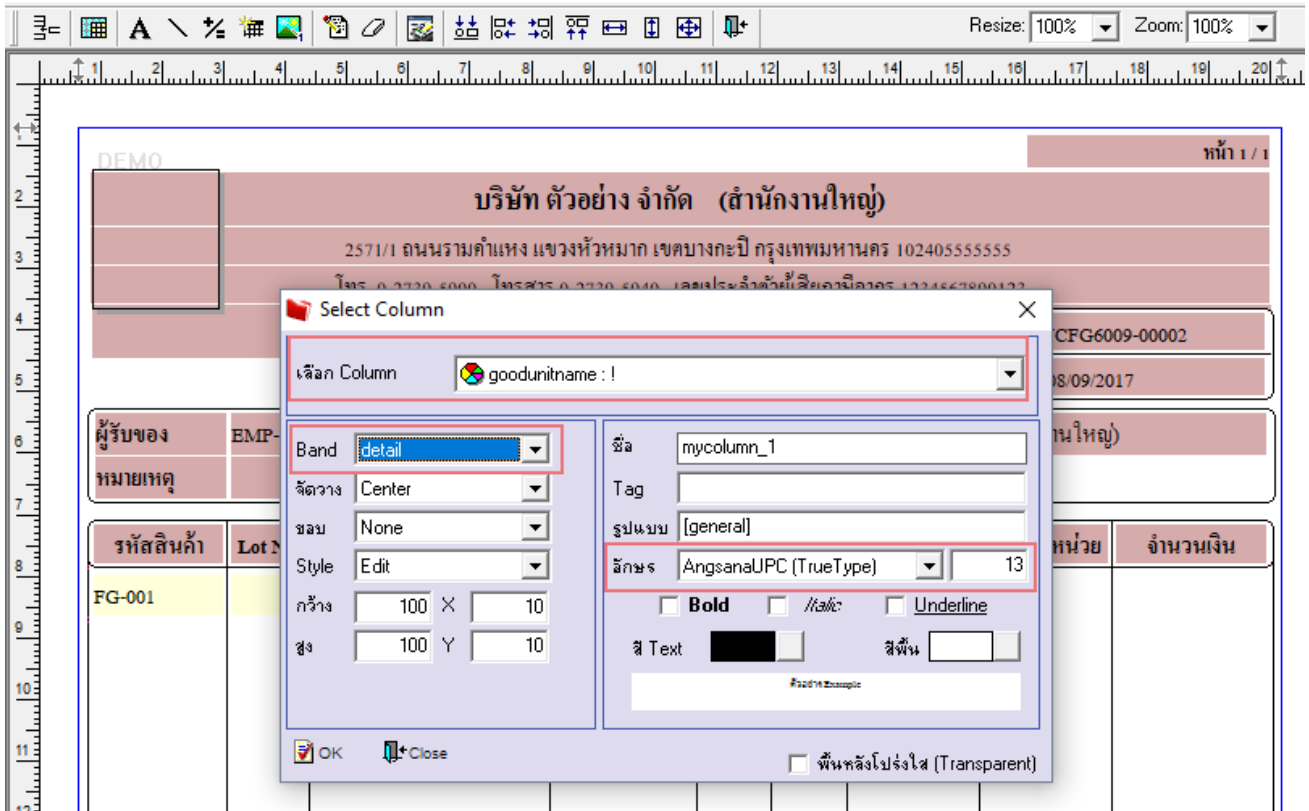

จัดรูปแบบตัวหนังสือ และตำแหน่งที่ต้องการ Click > OK

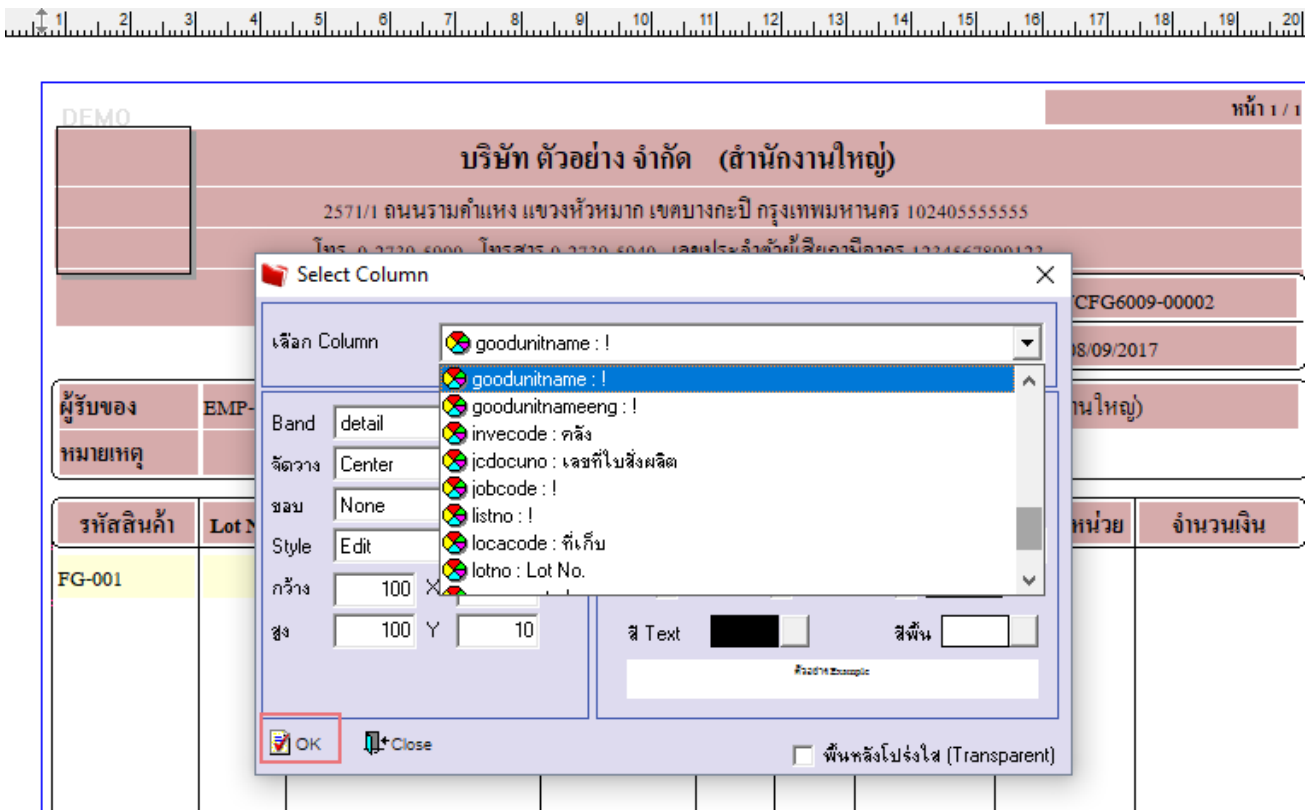

7. จัดวางข้อความตามตำแหน่งที่ต้องการ Click Exit เพื่อออกจากโหมด Design

- [ใบส่งสินค้าผลิตเสร็จ]

Table Exit

Resize: 100% Zoom: 100%

DEMO หน้า 1 / 1

บริษัท ตัวอย่าง จำกัด (สำนักงานใหญ่)			
2571/1 ถนนรามคำแหง แขวงหัวหมาก เขตบางกะปิ กรุงเทพมหานคร 10240555555			
โทร. 0-2739-5900 โทรสาร 0-2739-5940 เลขประจำตัวผู้เสียภาษีอากร 1234567890123			
ใบส่งสินค้าผลิตเสร็จ			
เลขที่เอกสาร	JCFG6009-00002		
วันที่เอกสาร	08/09/2017		
ผู้รับของ	EMP-00004 นายพีระพล จันทร์ฉาย	รหัสสาขา	00000 (สำนักงานใหญ่)
หมายเหตุ			

รหัสสินค้า	Lot No.	รายการสินค้า	เลขที่ใบส่งผลิต	คลัง	หน่วยนับ	จำนวน	ต้นทุนหน่วย	จำนวนเงิน
FG-001		ผลไม้กระป๋อง	JCSF6006-00002	01	กระป๋อง	10.00		

8.เลือก Tool > Save As Report...

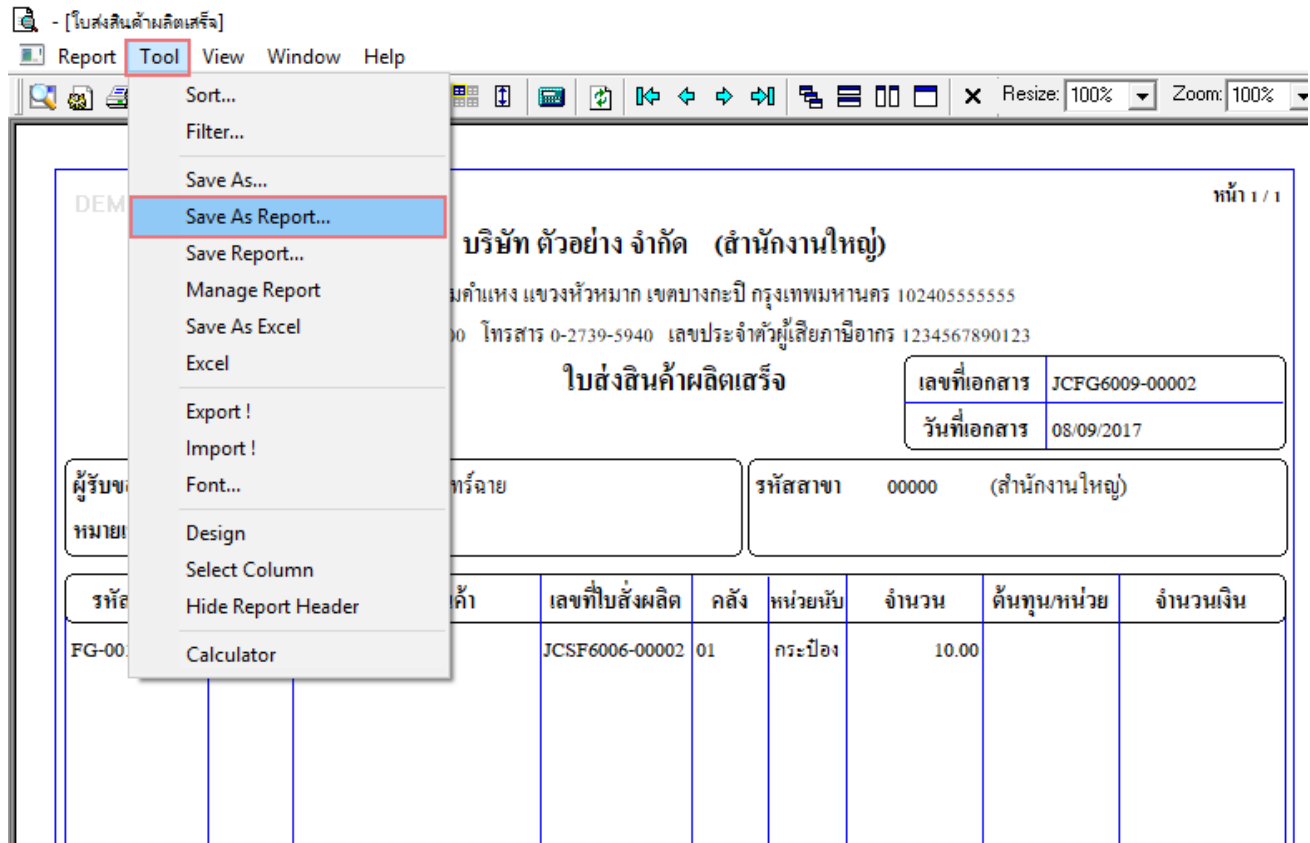

The screenshot shows a software application window titled '- [ใบส่งสินค้าผลิตเสร็จ]' with a menu bar containing 'Report', 'Tool', 'View', 'Window', and 'Help'. The 'Tool' menu is open, listing options such as 'Sort...', 'Filter...', 'Save As...', 'Save As Report...', 'Save Report...', 'Manage Report', 'Save As Excel', 'Excel', 'Export!', 'Import!', 'Font...', 'Design', 'Select Column', 'Hide Report Header', and 'Calculator'. The 'Save As Report...' option is highlighted. The main window displays a report for 'บริษัท ตัวอย่าง จำกัด (สำนักงานใหญ่)' with contact information and a table of production data.

คำ	เลขที่ใบสั่งผลิต	คลัง	หน่วยนับ	จำนวน	ต้นทุน/หน่วย	จำนวนเงิน
	JCSF6006-00002	01	กระป๋อง	10.00		

9. Click เลือก Library ที่ต้องการ ระบุชื่อฟอร์ม ชื่อง Report name เสร็จแล้ว Click > OK

