

ระบบ Purchase Order

➤ รายงานสินค้าค้างรับสามารถ Design เพิ่ม Column แสดง SO No ได้

1. เข้าที่ระบบ Purchase Order > PO Reports > สินค้าค้างรับ

The screenshot shows the Prosoft WINSpeed software interface. On the left is a navigation tree with 'Purchase Order' expanded to 'PO Reports', where 'สินค้าค้างรับ' (Outstanding Goods) is highlighted. The main window displays a list of report options for 'PO | Purchase Order', including 'สินค้าค้างรับ' and 'สินค้าค้างรับ' (highlighted in red). The top right corner shows system information: Database: WINS_Demo, Server: BALLEI\SQL2008, Branch: สำนักงานใหญ่, Login: admin, Version: 10.0.0892 Build on 2018-04-30 08:30.

2. กำหนด Range Option ในการเรียกดูข้อมูล จากนั้น Click > OK

The screenshot shows a dialog box titled 'รายงานสินค้าค้างรับ' (Outstanding Goods Report). It contains several fields for report options and date ranges. The 'Report Options' dropdown is set to 'เรียงตามวันที่กำหนดส่ง' (Sort by delivery date). The 'Date Options' dropdown is set to 'Range'. Below are fields for 'จากวันที่' (From date), 'จากวันที่กำหนดส่ง' (From delivery date), and various filters like 'จากเลขที่เอกสาร' (From document number), 'จากรหัสผู้ขาย' (From seller code), 'จากรหัสสินค้า' (From goods code), 'จากรหัสแผนก' (From department code), and 'จากรหัส Job' (From Job code). At the bottom, there are buttons for 'Range', 'Import', 'SQL', 'OK', and 'Close'.

3.เลือกที่ Design เพื่อที่จะเพิ่ม Column SO No

DEMO บริษัท ตัวอย่าง จำกัด
 รายงานสินค้าค้ำรับ - เรียงตามวันที่ก้าหนดคั่ง

พิมพ์วันที่: 03 พฤษภาคม 2561 เวลา: 17:31 หน้า 1 / 3

| วันที่ก้าหนดคั่ง | วันที่เอกสาร | เลขที่เอกสาร | รหัสแผนก | รหัสผู้ขาย | ชื่อผู้ขาย | | | |
|------------------|------------------|--------------|------------------|------------|-------------------------|------------|------------------|-----------------|
| รหัสสินค้า | ชื่อสินค้า | หน่วยนับ | จำนวนที่สั่งซื้อ | จำนวนรับ | จำนวนค้ำรับ | ราคา/หน่วย | ส่วนลด(เป็นเงิน) | จำนวนเงินค้ำรับ |
| 20/01/2552 | 20/01/2552 | POS201-00003 | | ค-0001 | บริษัท โดโกล รามา จำกัด | | | |
| IC-0005 | เครื่อง BIO SCAN | | ตัว | 2.00 | 2.00 | 7,500.00 | | 15,000.00 |
| IC-0006 | เมาส์ | | อัน | 5.00 | 5.00 | 250.00 | | 1,250.00 |
| IC-0010 | CPU 2.0 GB | | ตัว | 5.00 | 5.00 | 12,000.00 | | 60,000.00 |
| รวม | 3 | รายการ | | 12.00 | 12.00 | | | 76,250.00 |
| รวมประจำวัน | 1 | รายการ | | 12.00 | 12.00 | | | 76,250.00 |

4.Click ขวา เลือก Add... > Column

DEMO บริษัท ตัวอย่าง จำกัด
 รายงานสินค้าค้ำรับ - เรียงตามวันที่ก้าหนดคั่ง

พิมพ์วันที่: 03 พฤษภาคม 2561 เวลา: 17:31 หน้า 1 / 3

| วันที่ก้าหนดคั่ง | วันที่เอกสาร | เลขที่เอกสาร | รหัสแผนก | รหัสผู้ขาย | ชื่อผู้ขาย | | | |
|------------------|-------------------------|--------------|------------------|------------|-------------------------|------------|------------------|-----------------|
| รหัสสินค้า | ชื่อสินค้า | หน่วยนับ | จำนวนที่สั่งซื้อ | จำนวนรับ | จำนวนค้ำรับ | ราคา/หน่วย | ส่วนลด(เป็นเงิน) | จำนวนเงินค้ำรับ |
| 20/01/2552 | 20/01/2552 | POS201-00003 | | ค-0001 | บริษัท โดโกล รามา จำกัด | | | |
| IC-0005 | เครื่อง BIO SCAN | | ตัว | 2.00 | 2.00 | 7,500.00 | | 15,000.00 |
| IC-0006 | เมาส์ | | อัน | 5.00 | 5.00 | 250.00 | | 1,250.00 |
| IC-0010 | CPU 2.0 GB | | ตัว | 5.00 | 5.00 | 12,000.00 | | 60,000.00 |
| รวม | 3 | รายการ | | 12.00 | 12.00 | | | 76,250.00 |
| รวมประจำวัน | 1 | รายการ | | 12.00 | 12.00 | | | 76,250.00 |
| 22/01/2552 | 22/01/2552 | POS201-000 | | | | | | |
| IC-0004 | เครื่อง SCAN ลายนิ้วมือ | | | 5.00 | 5.00 | | | 37,250.00 |
| รวม | 1 | รายการ | | 5.00 | 5.00 | | | 37,250.00 |

5.เลือก Column เป็น refsono : ! เพื่อที่จะดึง “SO No” จากนั้นทำการกำหนดในส่วนอื่นๆ เช่น รูปแบบขนาดตัวอักษร ตามต้องการ จากนั้น Click > OK

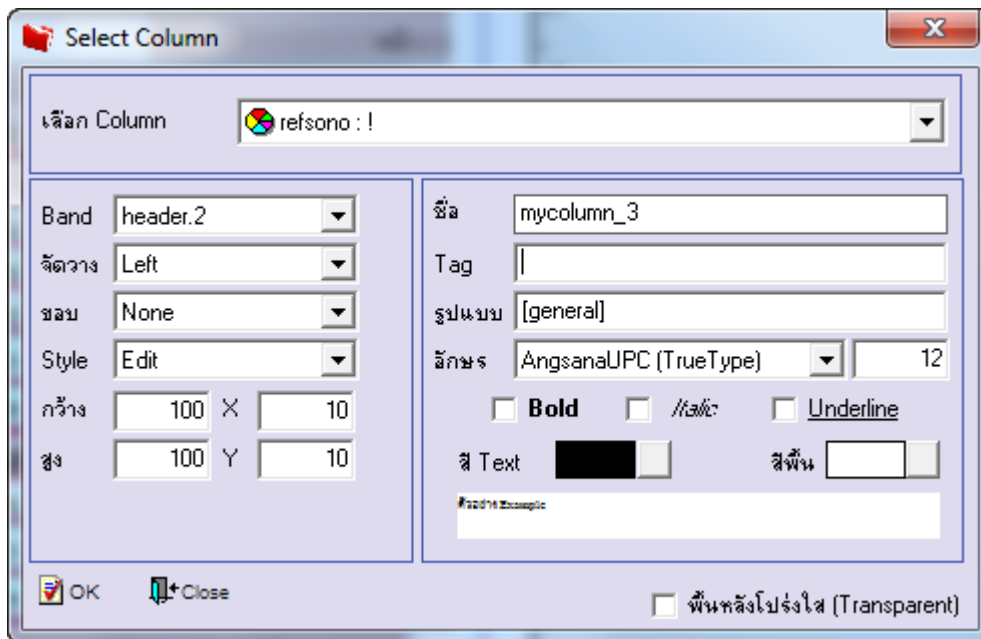

6.เมื่อจัดตำแหน่ง เสร็จแล้วให้ Click > Exit Design Mode

7.วิธี Save Report ให้ไปที่ tab tools เลือก Save Report... > จากนั้นให้เลือก Library ที่จัดเก็บ ในส่วนที่เป็นถามเมื่อให้ดึงรายงาน ต้นฉบับสามารถกำหนดให้โปรแกรมถามตอนเรียกรายงาน ได้ว่าจะดึงรายงานต้นฉบับหรือรายงานที่ Design และ Click > OK เพื่อ บันทึก

