

ระบบ Sale Order

➤ โปรแกรมขายเชื่อสามารถ Design เพิ่ม Column แสดงรหัสลูกหน้่ออกแทนได้

1.เข้าที่ระบบ Sale Order > SO Data Entry > ขายเชื่อ

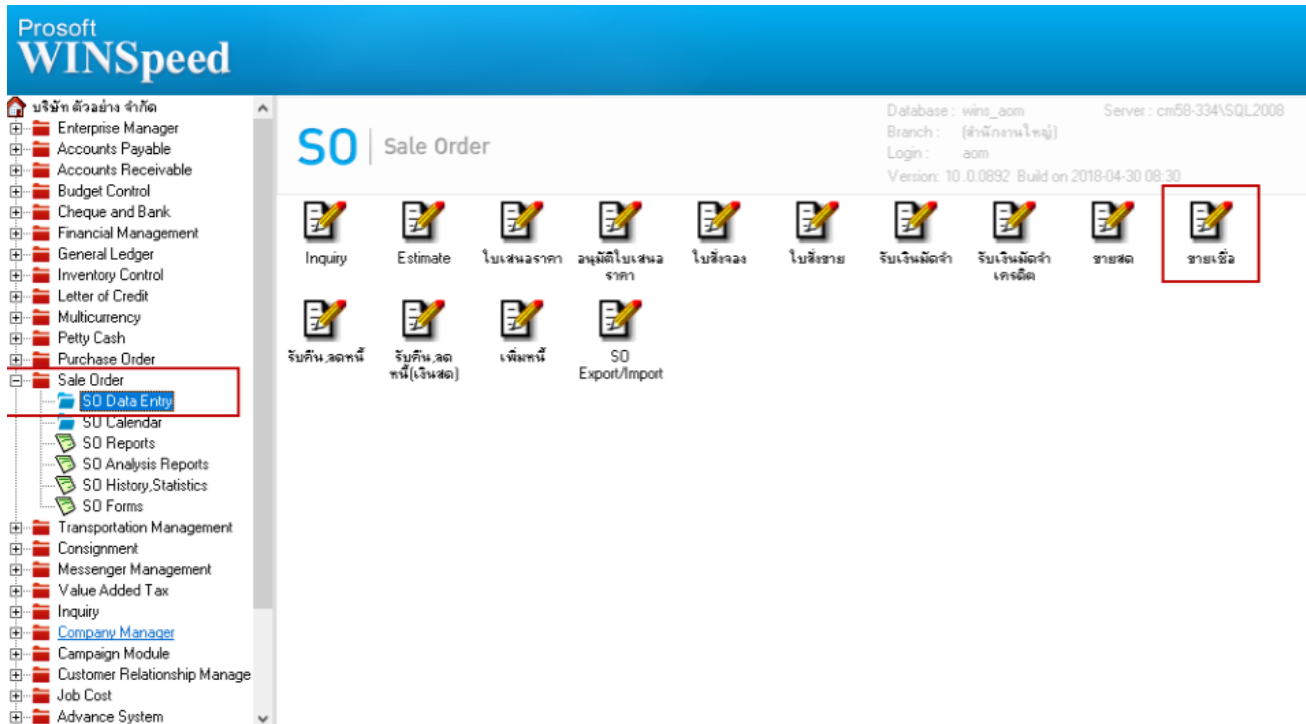

2.เลือกฟอร์มที่ต้องการ Design เพิ่ม

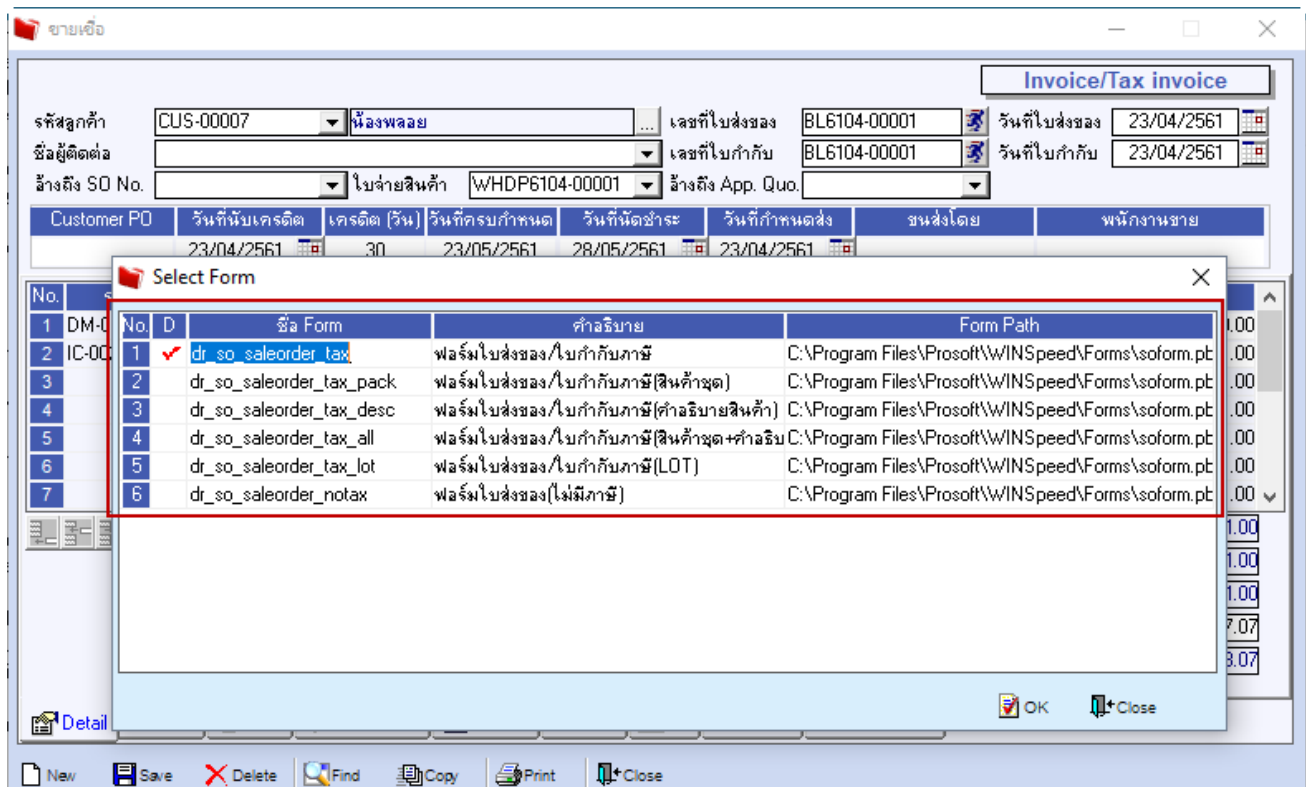

3.เลือก Design

- [ใบส่งของ]

Report Tool View Window Help

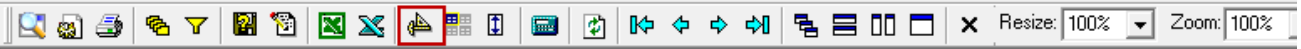

DEMO

สาขาที่ออกใบกำกับภาษี : สำนักงานใหญ่ หน้า 1 / 1

บริษัท ตัวอย่าง จำกัด (สำนักงานใหญ่)

2571/1 ถนนรามคำแหง แขวงหัวหมาก เขตบางกะปิ กรุงเทพมหานคร 10240555555

โทร. 0-2739-5900 โทรสาร 0-2739-5940 เลขประจำตัวผู้เสียภาษีอากร 1234567890123

ใบส่งของ

เลขที่ BL6104-00001

วันที่ 23/04/2561

รหัสลูกค้า CUS-00007

นามผู้ซื้อ นื่องพลอย

ที่อยู่ 11

โทร.

โทรสาร

เลขประจำตัวผู้เสียภาษี

เลขที่ใบกำกับ BL6104-00001

สถานที่ส่งของ

ชื่อผู้ติดต่อ

สาขา สำนักงานใหญ่

วันที่ใบกำกับ 23/04/2561

ใบสั่งซื้อเลขที่	ใบส่งขายเลขที่	เครดิต	วันครบกำหนด	วันที่กำหนดส่ง	พนักงานขาย
		30 วัน	28/05/2561	23/04/2561	

รหัสสินค้า	รายการ	จำนวน	หน่วย	ราคา/หน่วย	ส่วนลด	จำนวนเงิน
DM-008	เม็ดพลาสติก	10.00	กิโลกรัม	10.0000		100.00
IC-0020	คำสั่งเสริมการขาย	1.00	โครงการ	1.0000		1.00



4. Click ขวาเลือก add > Column

The screenshot shows a software interface with a context menu open over a table. The menu options are: Insert row, Add..., Edit, Delete, Design Report, Align Object, Add Table, Text, Line, Compute, Column, and Picture <Signature>. The 'Column' option is highlighted. The background form contains the following information:

สาขาที่ออกใบกำกับภาษี : สำนักงานใหญ่ หน้า 1 / 1

บริษัท ตัวอย่าง จำกัด (สำนักงานใหญ่)

2571/1 ถนนรามคำแหง แขวงหัวหมาก เขตบางกะปิ กรุงเทพมหานคร 10240555555

โทร. 0-2739-5900 โทรสาร 0-2739-5940 เลขประจำตัวผู้เสียภาษีอากร 1234567890123

ใบส่งของ

เลขที่	BL6104-00001
วันที่	23/04/2561

เลขประจำตัวผู้เสียภาษี	สาขา	สำนักงานใหญ่	
เลขที่ใบกำกับ	BL6104-00001	วันที่ใบกำกับ	23/04/2561
สถานที่ส่งของ			
ผู้ติดต่อ			

ใบสั่งซื้อเลขที่	ใบสั่งขายเลขที่	เครดิต	วันครบกำหนด	วันที่กำหนดส่ง	พนักงานขาย
		30 วัน	28/05/2561	23/04/2561	

รหัสสินค้า	รายการ	จำนวน	หน่วย	ราคา/หน่วย	ส่วนลด	จำนวนเงิน
DM-008	เม็ดพลาสติก	10.00	กิโลกรัม	10.0000		100.00
IC-0020	ค่าส่งเสริมการขาย	1.00	โครงการ	1.0000		1.00

5. เลือก Column เป็น CustNameRR เพื่อที่จะดึง รหัสลูกค้านี้ออกแทน จากนั้นทำการกำหนดในส่วนอื่นๆ เช่น รูปแบบขนาดตัวอักษร ตามต้องการจากนั้น Click > OK

The screenshot shows the 'Select Column' dialog box. The 'เลือก Column' dropdown is set to 'custnamerr !'. The 'Band' is set to 'header'. The 'จัดวาง' (Align) is set to 'Center'. The 'ขอบ' (Border) is set to 'None'. The 'Style' is set to 'Edit'. The 'กว้าง' (Width) is 100 and 'สูง' (Height) is 10. The 'ชื่อ' (Name) is 'mycolumn_1'. The 'Tag' is empty. The 'รูปแบบ' (Format) is '[general]'. The 'อักษร' (Font) is 'AngsanaUPC (TrueType)' with a size of 16. There are checkboxes for 'Bold', 'Italic', and 'Underline'. The 'สี Text' (Text Color) is black and 'สีพื้น' (Background Color) is white. There is a preview area showing 'ตัวอย่าง Example'. The 'OK' and 'Close' buttons are at the bottom. There is also a checkbox for 'พื้นหลังโปร่งใส (Transparent)'.

6. จัดตำแหน่งที่ต้องการให้แสดงในฟอร์ม

สาขาที่ออกใบกำกับภาษี : สำนักงานใหญ่ หน้า 1 / 1

บริษัท ตัวอย่าง จำกัด (สำนักงานใหญ่)
 2571/1 ถนนรามคำแหง แขวงหัวหมาก เขตบางกะปิ กรุงเทพมหานคร 10240555555
 โทร. 0-2739-5900 โทรสาร 0-2739-5940 เลขประจำตัวผู้เสียภาษีอากร 1234567890123

ใบส่งของ

เลขที่	BL6104-00001
วันที่	23/04/2561

ลูกหนี้ออกแทน **ควอลิตี้เซรามิก จำกัด**

รหัสลูกค้า	CUS-00007	เลขประจำตัวผู้เสียภาษี		สาขา	สำนักงานใหญ่
นามผู้ซื้อ	น้องพลอย	เลขที่ใบกำกับ	BL6104-00001	วันที่ใบกำกับ	23/04/2561
ที่อยู่	11	สถานที่ส่งของ			
โทร.		โทรสาร		ชื่อผู้ติดต่อ	

ใบส่งชื่อเลขที่	ใบส่งขายเลขที่	เครดิต	วันครบกำหนด	วันที่กำหนดส่ง	พนักงานขาย
		30 วัน	28/05/2561	23/04/2561	

รหัสสินค้า	รายการ	จำนวน	หน่วย	ราคา/หน่วย	ส่วนลด	จำนวนเงิน
DM-008	เม็ดพลาสติก	10.00	กิโลกรัม	10.0000		100.00
IC-0020	ค่าส่งเสริมการขาย	1.00	โครงการ	1.0000		1.00

7. การ Save Form ไปที่เมนู Tool > Save As Report...

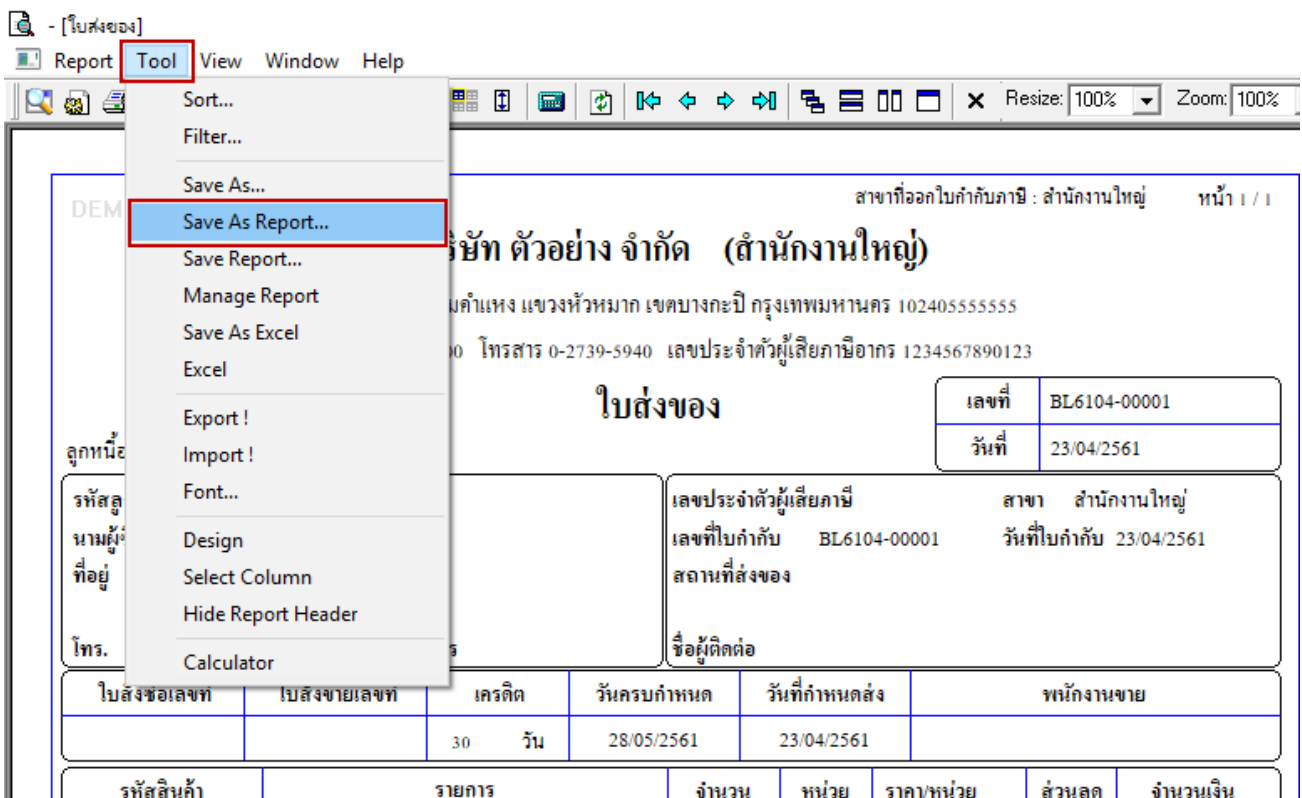

8.เลือก Library form และทำการตั้งชื่อ form โดยใช้อักษรภาษาอังกฤษ > OK

