

## ระบบ Warehouse Management

➤ รายงานการเคลื่อนไหวสินค้า(หน่วยนับขนาน) Design เพิ่ม Column รูปแบบสินค้า การออกแบบ และ ขนาดสินค้า

1.เข้าที่ระบบ Warehouse Management > WH Analysis Reports>รายงานการเคลื่อนไหวสินค้า (หน่วยนับขนาน)

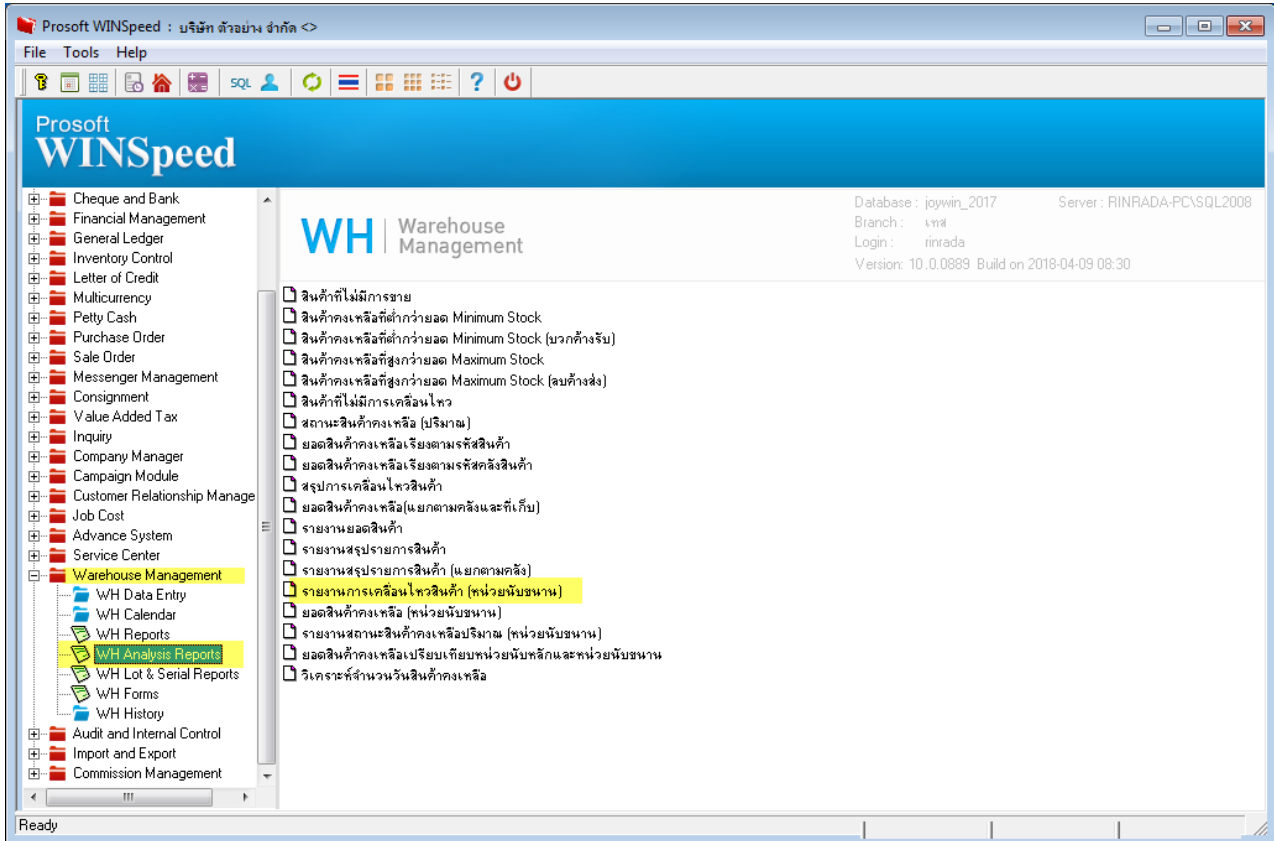

2.เลือก Preview และเลือก Range Option ที่ต้องการดูรายงาน

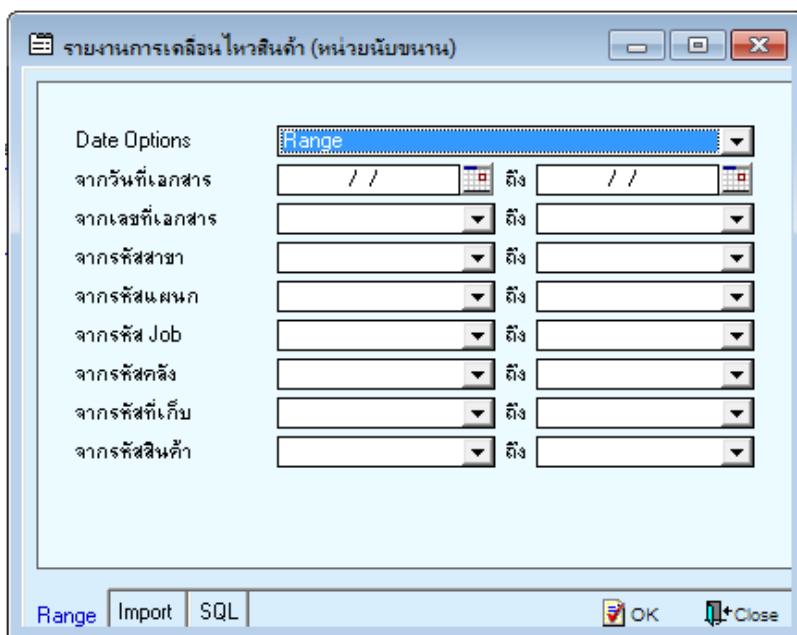

### 3.เลือก Design

บริษัท ตัวอย่าง จำกัด  
รายงานการเคลื่อนไหวสินค้า (หน่วยนับขนาน)  
จากวันที่เอกสาร 09/04/2561 ถึง 09/04/2561

พิมพ์วันที่: 12 เมษายน 2561 เวลา: 09:10

รหัสสินค้า	ชื่อสินค้า	หน่วยนับ	รหัสแผนก	รหัสสาขา	รหัส Job	รหัสคลัง	รหัสที่เก็บ
09/04/2561	WHDO6104-00002	บริษัท แกรน อินเทอร์เน็ต จำกัด รับสินค้าเข้า(WH)		001		01	01
รวม	1	รายการ					
09/04/2561	WHIN6104-00001	โรงงาน เจริญกิจ	รับสินค้าเข้า(WH)	001		01	01
09/04/2561	WHIN6104-00001	ยอดออกมา (WH)	004	001		01	01
รวม	2	รายการ					
รวมทั้งสิ้น	2	รายการ					

### 4. Click ขวา Add > Column

Insert row  
Add...  
Edit  
Delete  
Design Report  
Align Object

Add Table  
Text  
Line  
Compute  
Column  
Picture <Signature>

รับสินค้าเข้า(WH)		001		01	01
ยอดออกมา (WH)		004	001		01

5. เลือก Column เป็น Goodpatnrcode , Goodpatnname, Goodpatnnameeng เพื่อที่จะดึง รหัสรูปแบบสินค้า และ ชื่อรูปแบบสินค้า จากนั้นทำการกำหนดในส่วนอื่นๆ เช่น รูปแบบขนาดตัวอักษร ตามต้องการจากนั้น Click > OK

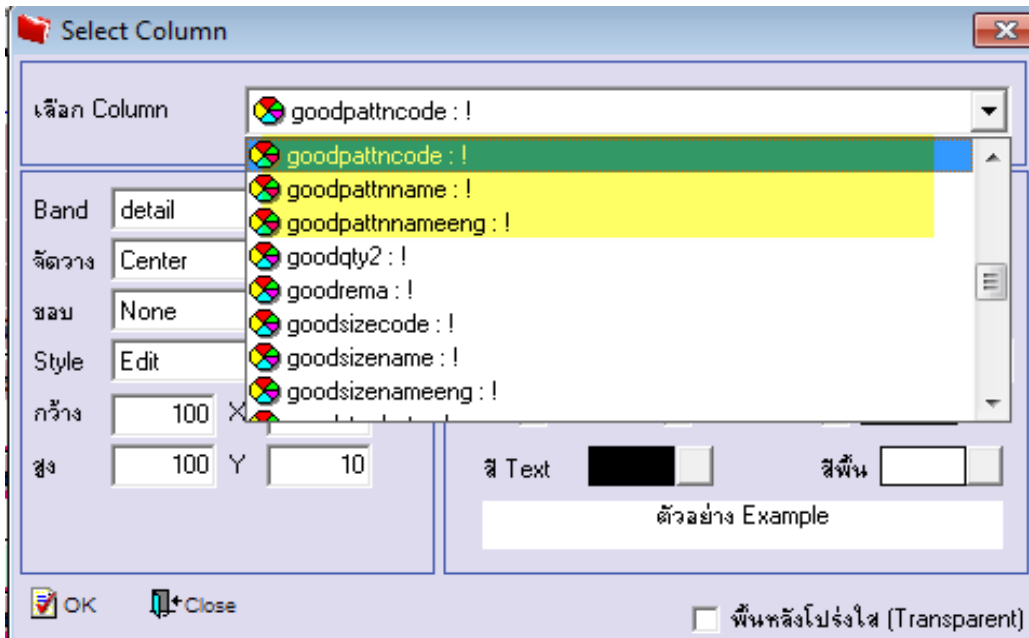

6. เลือก Column เป็น Gooddesigncode, Gooddesignname, Gooddesignnameeng เพื่อที่จะดึง รหัสการออกแบบ และ ชื่อการออกแบบ จากนั้นทำการกำหนดในส่วนอื่นๆ เช่น รูปแบบขนาดตัวอักษร ตามต้องการจากนั้น Click > OK

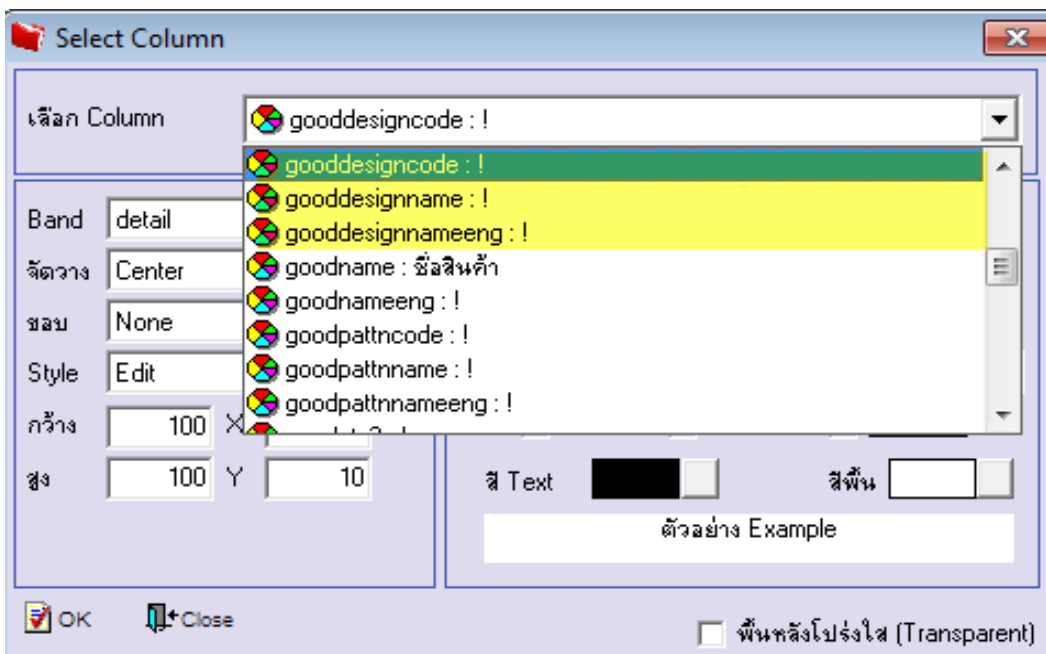

7.เลือก Column เป็น Goodsizeconde, Goodsizeame, Goodsizeameeng เพื่อที่จะคึง รหัสขนาดสินค้า และ ชื่อขนาดสินค้า จากนั้นทำการกำหนดในส่วนอื่นๆ เช่น รูปแบบขนาดตัวอักษร ตามต้องการจากนั้น Click > OK

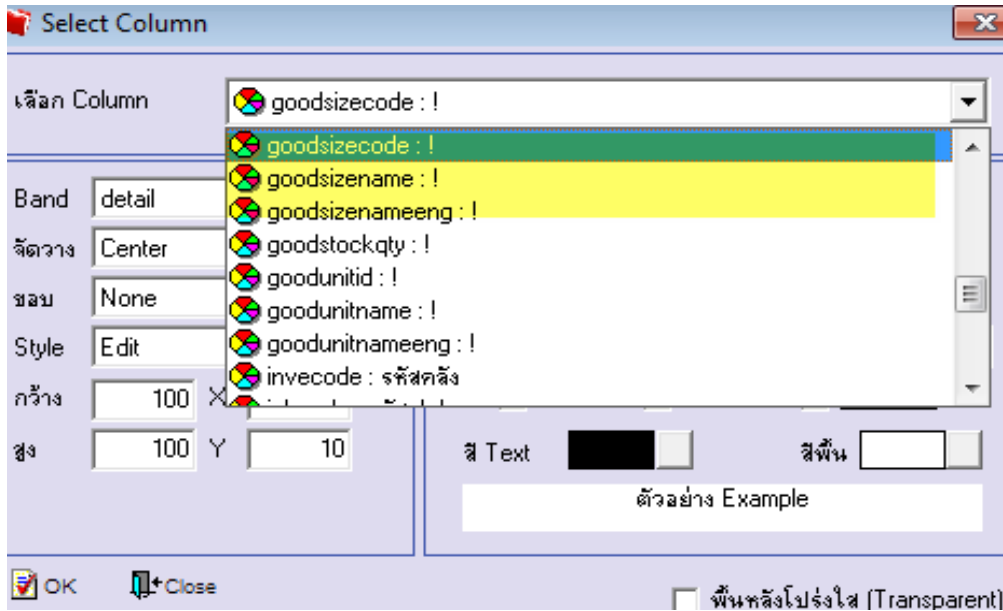

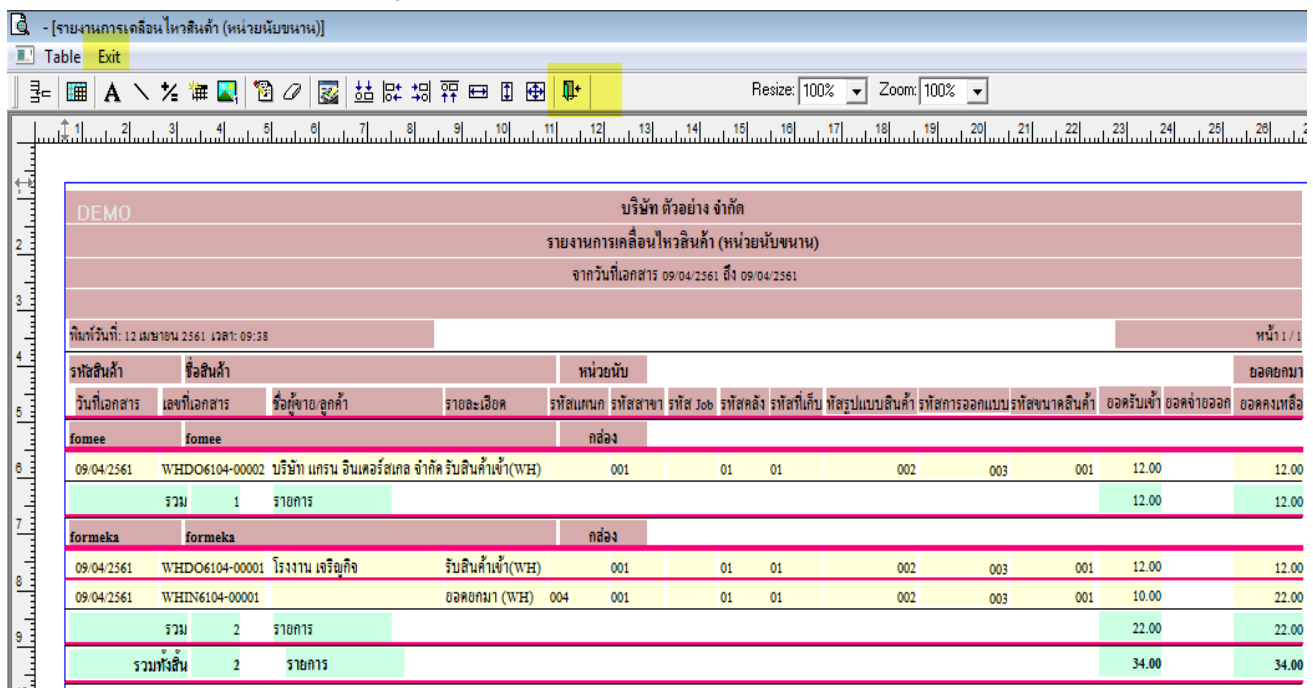

8. Click > Exit เพื่อออกจากโหมด Design

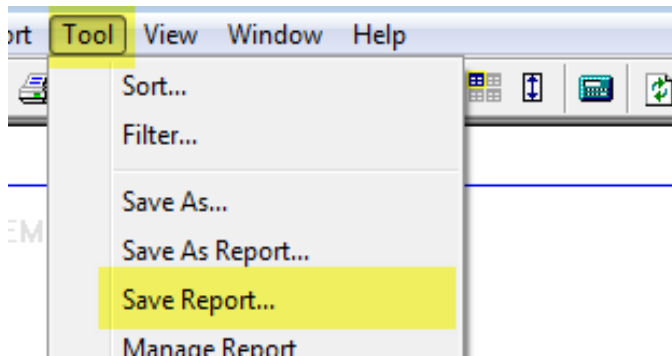

บริษัท ตัวอย่าง จำกัด															
รายงานการเคลื่อนไหวสินค้า (หน่วยนับขนาน)															
จากวันที่เอกสาร 09/04/2561 ถึง 09/04/2561															
วันที่วันที่: 12 เมษายน 2561 เวลา: 09:38															
หน้า 1 / 1															
รหัสสินค้า	ชื่อสินค้า	หน่วยนับ	ออกคงเหลือ												
วันที่เอกสาร	เลขที่เอกสาร	ชื่อผู้ขาย	ลูกค้า	รายละเอียด	รหัสแผนก	รหัสสาขา	รหัส Job	รหัสคลัง	รหัสที่เก็บ	รหัสรูปแบบสินค้า	รหัสการออกแบบ	รหัสขนาดสินค้า	ออกรับเข้า	ออกจ่ายออก	ออกคงเหลือ
fomee	fomee	คลัง													
09/04/2561	WHDO6104-00002	บริษัท แกรน อินเทอร์เน็ต จำกัด	รับสินค้าเข้า (WH)	001	01	01		002	003	001	12.00			12.00	
	รวม	1	รายการ								12.00			12.00	
formeka	formeka	คลัง													
09/04/2561	WHDO6104-00001	โรงงาน เจริญกิจ	รับสินค้าเข้า (WH)	001	01	01		002	003	001	12.00			12.00	
09/04/2561	WHIN6104-00001		ออกคงเหลือ (WH)	004	001	01	01	002	003	001	10.00			22.00	
	รวม	2	รายการ								22.00			22.00	
	รวมทั้งสิ้น	2	รายการ								34.00			34.00	

9.เลือก Tool > Save Report



10. Click เลือก Library ที่ต้องการจัดเก็บ .เลือก “ถามเมื่อให้ตั้งรายงานต้นฉบับ” ในกรณีที่ จะบันทึกสร้างรายงานใหม่ > Click ที่ Icons รูปแผ่นดิสก์  เพื่อทำการบันทึกรายงานใหม่ > OK

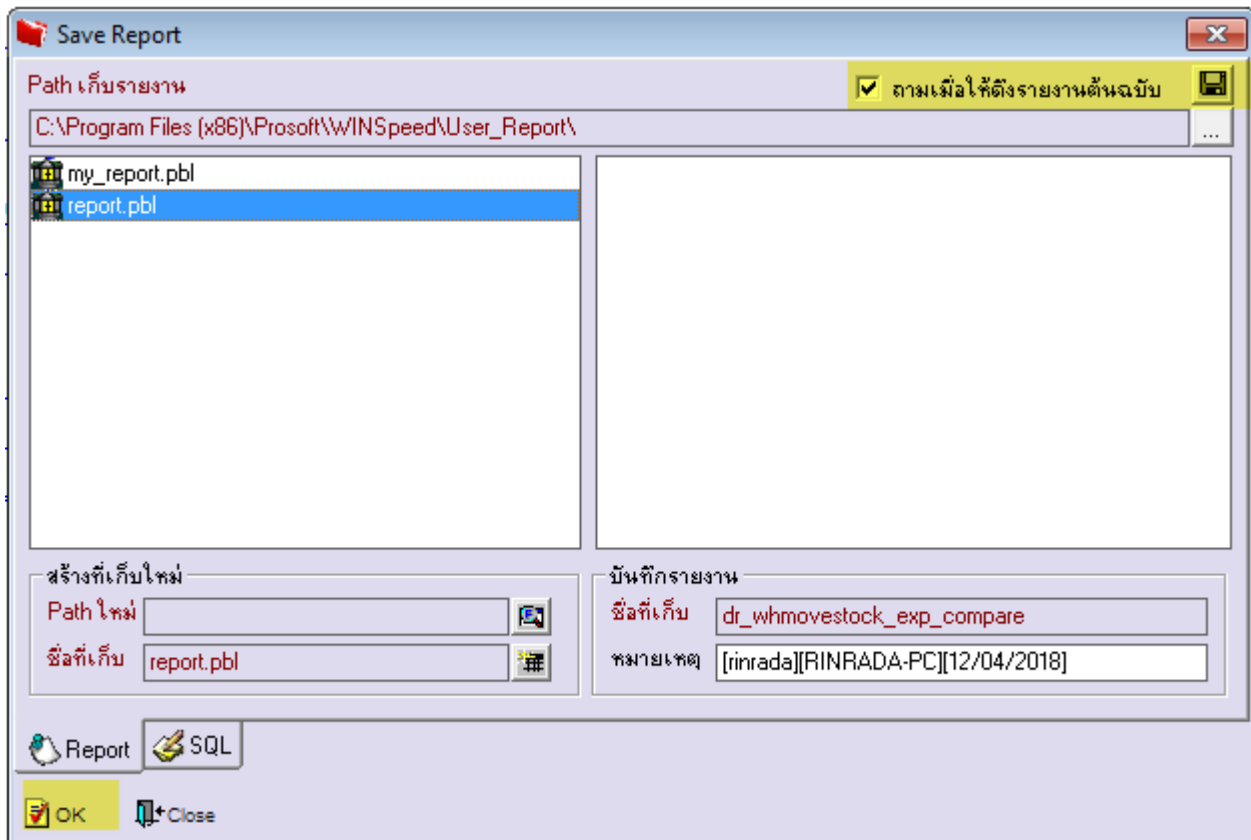



# บริษัท โปรซอฟท์ คอมเทค จำกัด

2571/1ซอฟต์แวร์ริสอร์ท ถนนรามคำแหงแขวงหัวหมากเขตบางกะปิกรุงเทพฯ 10240  
โทรศัพท์: 0-2739-5900 (อัตโนมัติ) โทรสาร: 0-2739-5910, 0-2739-5940 <http://www.prosoft.co.th>



## ตัวอย่าง รายงานที่ทำการ design

DEMO

บริษัท ตัวอย่าง จำกัด  
รายงานการเคลื่อนไหวสินค้า (หน่วยนับขนาน)  
จากวันที่เอกสาร 09/04/2561 ถึง 09/04/2561

วันที่วันที่: 12 เมษายน 2561 เวลา: 09:38 หน้า 1 / 1

รหัสสินค้า	ชื่อสินค้า	หน่วยนับ	ยอดคงเหลือ	ยอดรับเข้า	ยอดจำหน่าย								
วันที่เอกสาร	เลขที่เอกสาร	ชื่อผู้ขาย/ลูกค้า	รายละเอียด	รหัสแผนก	รหัสสาขา	รหัส Job	รหัสคลัง	รหัสที่เก็บ	รหัสรูปแบบสินค้า	รหัสการออกแบบ	รหัสขนาดสินค้า	ยอดรับเข้า	ยอดจำหน่าย
fomee	fomee	กล่อง											
09/04/2561	WHDO6104-00002	บริษัท แกรน อินคอร์ปอเรชั่น จำกัด (มหาชน)	รับสินค้าเข้า(WH)	001	01	01			002	003	001	12.00	12.00
รวม	1	รายการ										12.00	12.00
formeka	formeka	กล่อง											
09/04/2561	WHDO6104-00001	โรจนา เจริญกิจ	รับสินค้าเข้า(WH)	001	01	01			002	003	001	12.00	12.00
09/04/2561	WHIN6104-00001	ออกกรมฯ (WH)		004	001	01	01		002	003	001	10.00	22.00
รวม	2	รายการ										22.00	22.00
รวมทั้งสิ้น	2	รายการ										34.00	34.00

