

ระบบ Sale Order

➤ โปรแกรมใบสั่งขาย สามารถ Design เพิ่มแสดง Column ข้อมูลอื่นๆที่ระบุอยู่ในกำหนดรหัสลูกค้มาแสดงได้

1.เข้าที่ระบบ Sale Order > SO Data Entry> ใบสั่งขาย

The screenshot shows the Prosoft WINSpeed software interface. On the left is a navigation tree with 'Sale Order' expanded to 'SO Data Entry'. The main window displays 'SO | Sale Order' with a grid of icons for various functions. The 'ใบสั่งขาย' (Sales Order) icon is highlighted with a red box. Other icons include Inquiry, Estimate, ใบเสนอราคา, อนุมัติใบเสนอราคา, ใบสั่งจอง, รับเงินมัดจำ, รับเงินมัดจำเครดิต, ขายสด, ขายเชื่อ, รับคืน,ลดหนี้, รับคืน,ลดหนี้(เงินสด), เพิ่มหนี้, and SO Export/Import.

2.Find เอกสารใบเดิมขึ้นมาหรือทำรายการใหม่ > เลือก Print

The screenshot shows the 'ใบสั่งขาย' (Sales Order) form. At the top right, there is a 'Sales Order' button. Below it are fields for 'รหัสลูกค้', 'ชื่อผู้ติดต่อ', 'เลขที่ PO', 'เลขที่เอกสาร', 'ส่งสินค้าภายใน (วัน)', 'วันที่ PO', and 'อ้างถึง Confirm Order'. A table below contains columns for 'No.', 'รหัสสินค้า', 'ชื่อสินค้า', 'คลัง', 'ที่เก็บ', 'หน่วยนับ', 'จำนวน', 'ราคา/หน่วย', 'ส่วนลด', and 'จำนวนเงิน'. At the bottom right, there are summary fields for 'รวม', 'ส่วนลดการค้า', 'ฐานภาษี', 'ภาษี (%)', and 'รวมทั้งสิ้น'. The 'Print' button in the bottom toolbar is highlighted with a red box.

3.เลือกพิมพ์ฟอร์มใบสั่งขาย

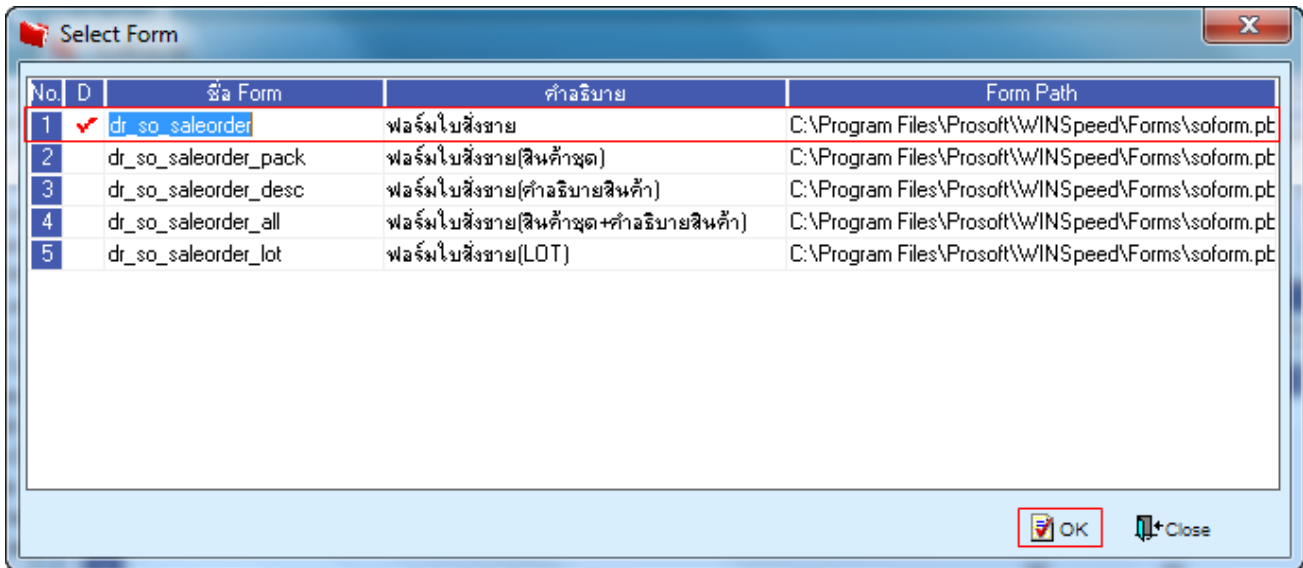

No.	D	ชื่อ Form	คำอธิบาย	Form Path
1	<input checked="" type="checkbox"/>	dr_so_saleorder	ฟอร์มใบสั่งขาย	C:\Program Files\Prosoft\WINSpeed\Forms\soform.pt
2	<input type="checkbox"/>	dr_so_saleorder_pack	ฟอร์มใบสั่งขาย(สินค้าชุด)	C:\Program Files\Prosoft\WINSpeed\Forms\soform.pt
3	<input type="checkbox"/>	dr_so_saleorder_desc	ฟอร์มใบสั่งขาย(คำอธิบายสินค้า)	C:\Program Files\Prosoft\WINSpeed\Forms\soform.pt
4	<input type="checkbox"/>	dr_so_saleorder_all	ฟอร์มใบสั่งขาย(สินค้าชุด+คำอธิบายสินค้า)	C:\Program Files\Prosoft\WINSpeed\Forms\soform.pt
5	<input type="checkbox"/>	dr_so_saleorder_lot	ฟอร์มใบสั่งขาย(LOT)	C:\Program Files\Prosoft\WINSpeed\Forms\soform.pt

4.เลือก Design เพื่อที่จะเพิ่มข้อมูลอื่นๆที่ระบุอยู่ในกำหนดรหัสลูกค้า

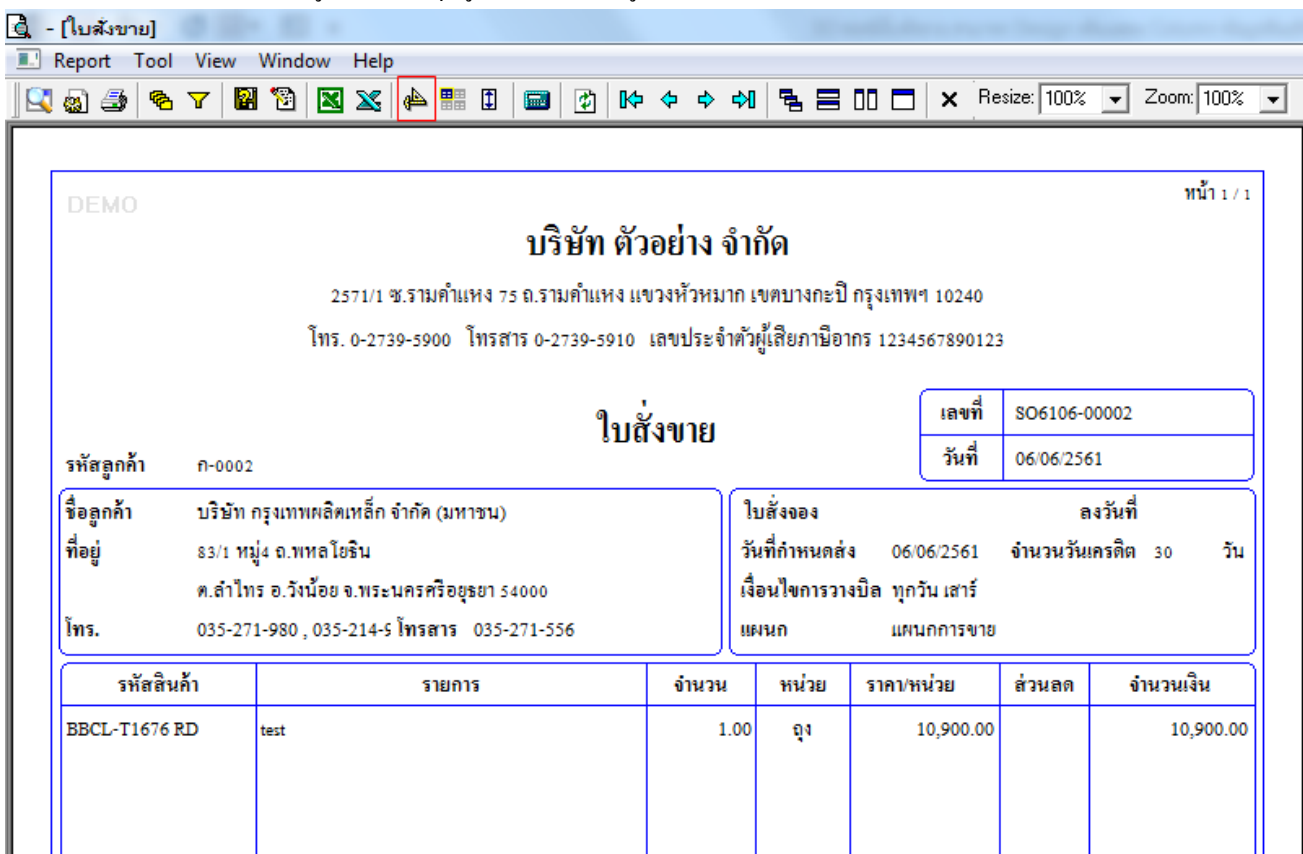

DEMO หน้า 1 / 1

บริษัท ตัวอย่าง จำกัด

2571/1 ซ.รามคำแหง 75 ถ.รามคำแหง แขวงหัวหมาก เขตบางกะปิ กรุงเทพฯ 10240
โทร. 0-2739-5900 โทรสาร 0-2739-5910 เลขประจำตัวผู้เสียภาษีอากร 1234567890123

ใบสั่งขาย

รหัสลูกค้า	ก-0002	เลขที่	SO6106-00002
ชื่อลูกค้า	บริษัท กรุงเทพผลิตภัณฑ์ จำกัด (มหาชน)	วันที่	06/06/2561
ที่อยู่	83/1 หมู่ 4 ถ.พหลโยธิน ต.ลำโพง อ.วังน้อย จ.พระนครศรีอยุธยา 54000	วันที่กำหนดส่ง	06/06/2561
โทร.	035-271-980 , 035-214-5 โทรสาร 035-271-556	จำนวนวันเครดิต	30 วัน
		เงื่อนไขการวางบิล	ทุกวันเสาร์
		แผนก	แผนกการขาย

รหัสสินค้า	รายการ	จำนวน	หน่วย	ราคา/หน่วย	ส่วนลด	จำนวนเงิน
BBCL-T1676 RD	test	1.00	ถุง	10,900.00		10,900.00

5. Click ขวาเลือก Add... > Column

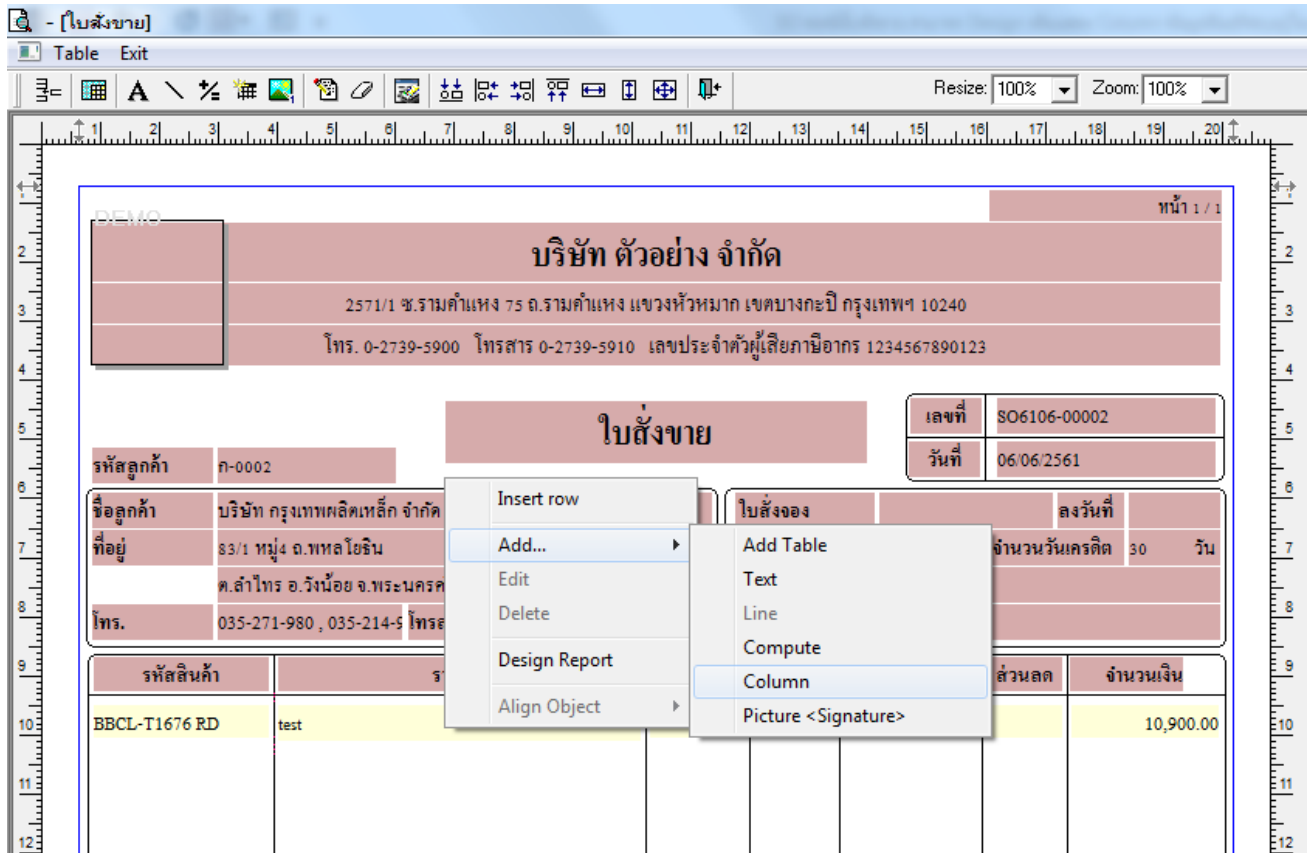

6. เลือก Column เป็น BillRemark : ! เพื่อเพิ่ม “ข้อมูลอื่นๆที่ระบุอยู่ในกำหนดรหัสลูกค้า” จากนั้นทำการกำหนดในส่วนอื่นๆ เช่น รูปแบบขนาดตัวอักษร ตามต้องการจากนั้น Click > OK

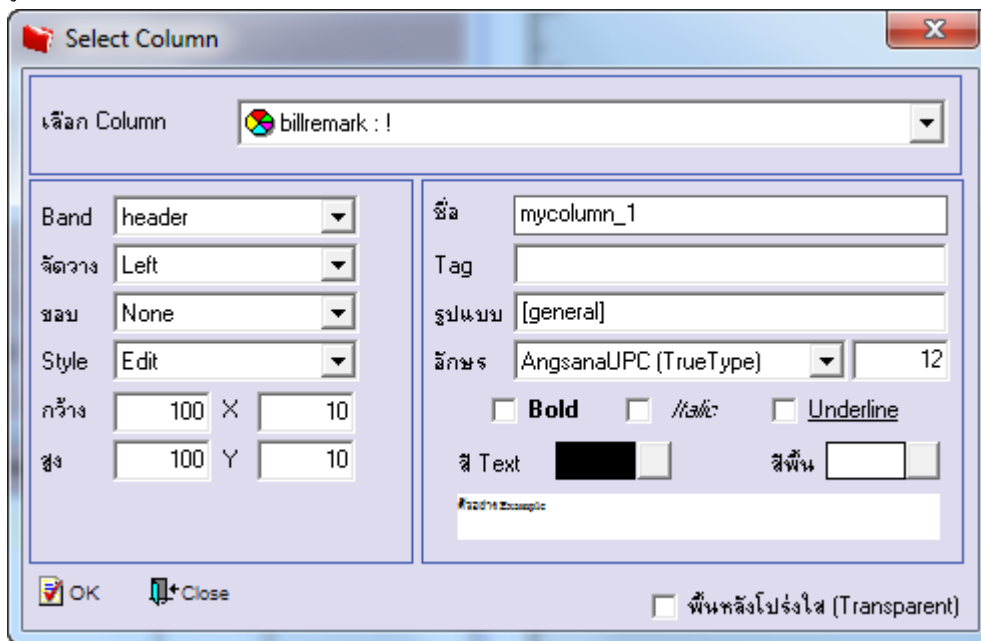

7. Click > Exit เพื่อออกจากโหมด Design

8. เลือก Tool > Save As Report

9. เลือก Library ที่จัดเก็บและกำหนดชื่อ Report Name และ Click > OK เมื่อบันทึกแล้วทำการ Add Form ที่ Save เพื่อใช้งานต่อไป

