

ระบบ Warehouse Management

➤ โปรแกรมจ่ายสินค้าออก(คำอธิบายสินค้า) สามารถ Design เพิ่มแสดง Column ชื่อผู้บันทึกได้

1.เข้าที่ระบบ Warehouse Management > WH Data Entry > รับสินค้าเข้า

Database : WINS_Demo Server : BALLEIKSQL2008
Branch : สำนักงานใหญ่
Login : admin
Version : 10.0.0897 Build on 2018-06-04 08:30

WH Warehouse Management

ยอดคงเหลือยกมา รับสินค้าเข้า ส่งคืนสินค้า **จ่ายสินค้าออก** รับคืนสินค้า ขอโอนย้ายสินค้า อนุมัติขอโอนย้ายสินค้า โอนย้ายสินค้า ลบกคคลัง โอนย้ายสินค้าเข้าคลัง โอนย้ายสินค้าเข้า [Batch]

ปรับปรุงเพิ่มลดสินค้า ตรวจสอบการนับสินค้า ตรวจสอบนับสินค้า จัดของ

Warehouse Management
WH Data Entry
WH Calendar
WH Reports
WH Analysis Reports
WH Lot & Serial Reports
WH Forms
WH History

2.Find เอกสารใบเดิมที่เคยบันทึกไปแล้วขึ้นมาหรือบันทึกเอกสารใหม่ เลือก > Print

จ่ายสินค้าออก

รหัสลูกค้า รายการเอกสาร เลขที่เอกสาร เลขที่ SO ผู้บันทึก หมายเลข

เลขที่ใบ DP รหัสแผนก รหัส Job กำหนดส่งของ ผู้ส่งสินค้า

Issue Stock (WH)

No.	รหัสสินค้า	ชื่อสินค้า	ค้าง	ที่เก็บ	หน่วยนับ	จำนวน
1						.00
2						.00
3						.00
4						.00
5						.00
6						.00
7						.00
8						.00
9						.00
10						.00
11						.00
12						.00
รวม						.00

Print

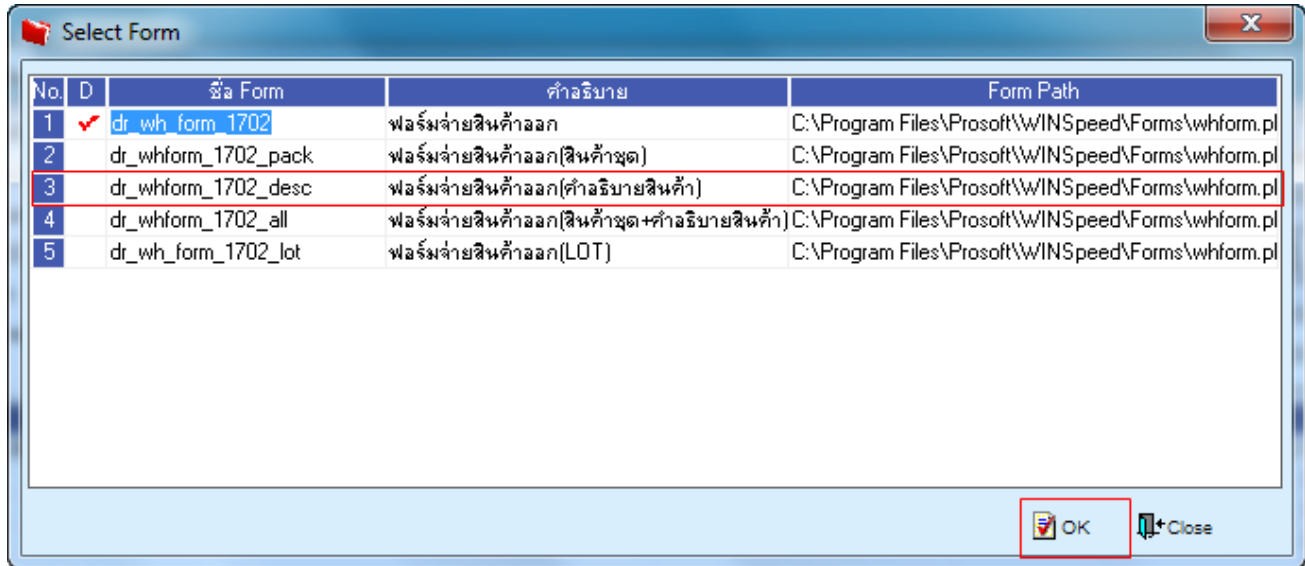
3. เลือกพิมพ์ฟอร์มจ่ายสินค้าออก (คำอธิบายสินค้า)

The 'Select Form' dialog box displays a table with the following data:

No.	D	ชื่อ Form	คำอธิบาย	Form Path
1	<input checked="" type="checkbox"/>	dr_wh_form_1702	ฟอร์มจ่ายสินค้าออก	C:\Program Files\Prosoft\WINSpeed\Forms\whform.pl
2	<input type="checkbox"/>	dr_whform_1702_pack	ฟอร์มจ่ายสินค้าออก(สินค้าชุด)	C:\Program Files\Prosoft\WINSpeed\Forms\whform.pl
3	<input type="checkbox"/>	dr_whform_1702_desc	ฟอร์มจ่ายสินค้าออก(คำอธิบายสินค้า)	C:\Program Files\Prosoft\WINSpeed\Forms\whform.pl
4	<input type="checkbox"/>	dr_whform_1702_all	ฟอร์มจ่ายสินค้าออก(สินค้าชุด+คำอธิบายสินค้า)	C:\Program Files\Prosoft\WINSpeed\Forms\whform.pl
5	<input type="checkbox"/>	dr_wh_form_1702_lot	ฟอร์มจ่ายสินค้าออก(LOT)	C:\Program Files\Prosoft\WINSpeed\Forms\whform.pl

Buttons: OK, Close

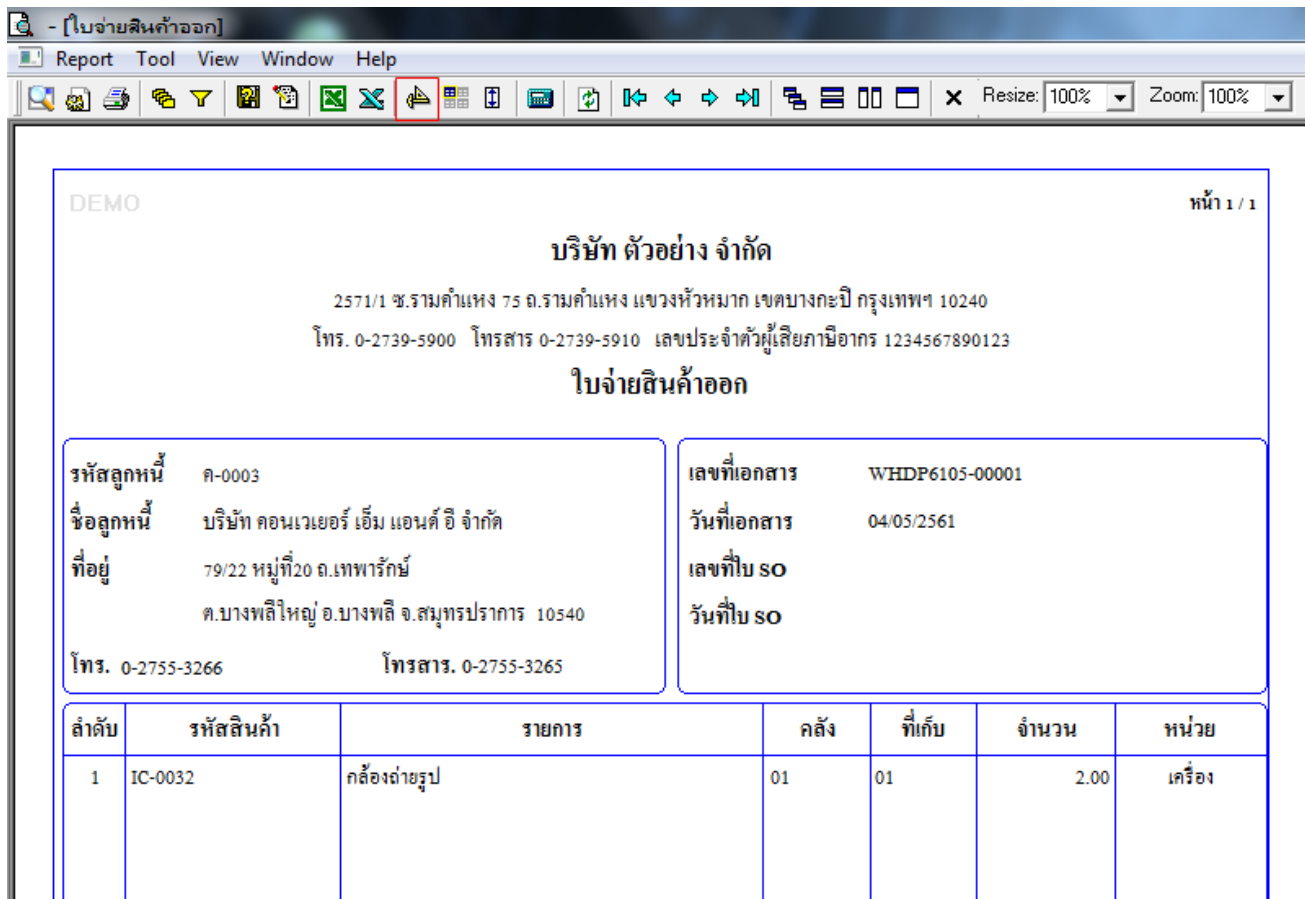
4. เลือก Design

The report design window shows a form layout for 'ใบจ่ายสินค้าออก' (Invoice). The form includes the following information:

DEMO หน้า 1 / 1

บริษัท ตัวอย่าง จำกัด
2571/1 ซ.รามคำแหง 75 ถ.รามคำแหง แขวงหัวหมาก เขตบางกะปิ กรุงเทพฯ 10240
โทร. 0-2739-5900 โทรสาร 0-2739-5910 เลขประจำตัวผู้เสียภาษีอากร 1234567890123

ใบจ่ายสินค้าออก

รหัสลูกหนี้	ค-0003	เลขที่เอกสาร	WHDP6105-00001
ชื่อลูกหนี้	บริษัท คอนเวเยอร์ เอ็ม แอนด์ อี จำกัด	วันที่เอกสาร	04/05/2561
ที่อยู่	79/22 หมู่ที่ 20 ถ.เทพารักษ์ ต.บางพลีใหญ่ อ.บางพลี จ.สมุทรปราการ 10540	เลขที่ใบ SO	
	โทร. 0-2755-3266	วันที่ใบ SO	
		โทรสาร. 0-2755-3265	

ลำดับ	รหัสสินค้า	รายการ	คลัง	ที่เก็บ	จำนวน	หน่วย
1	IC-0032	กล้องถ่ายรูป	01	01	2.00	เครื่อง

5. Click ขวาเลือก Add... > Column

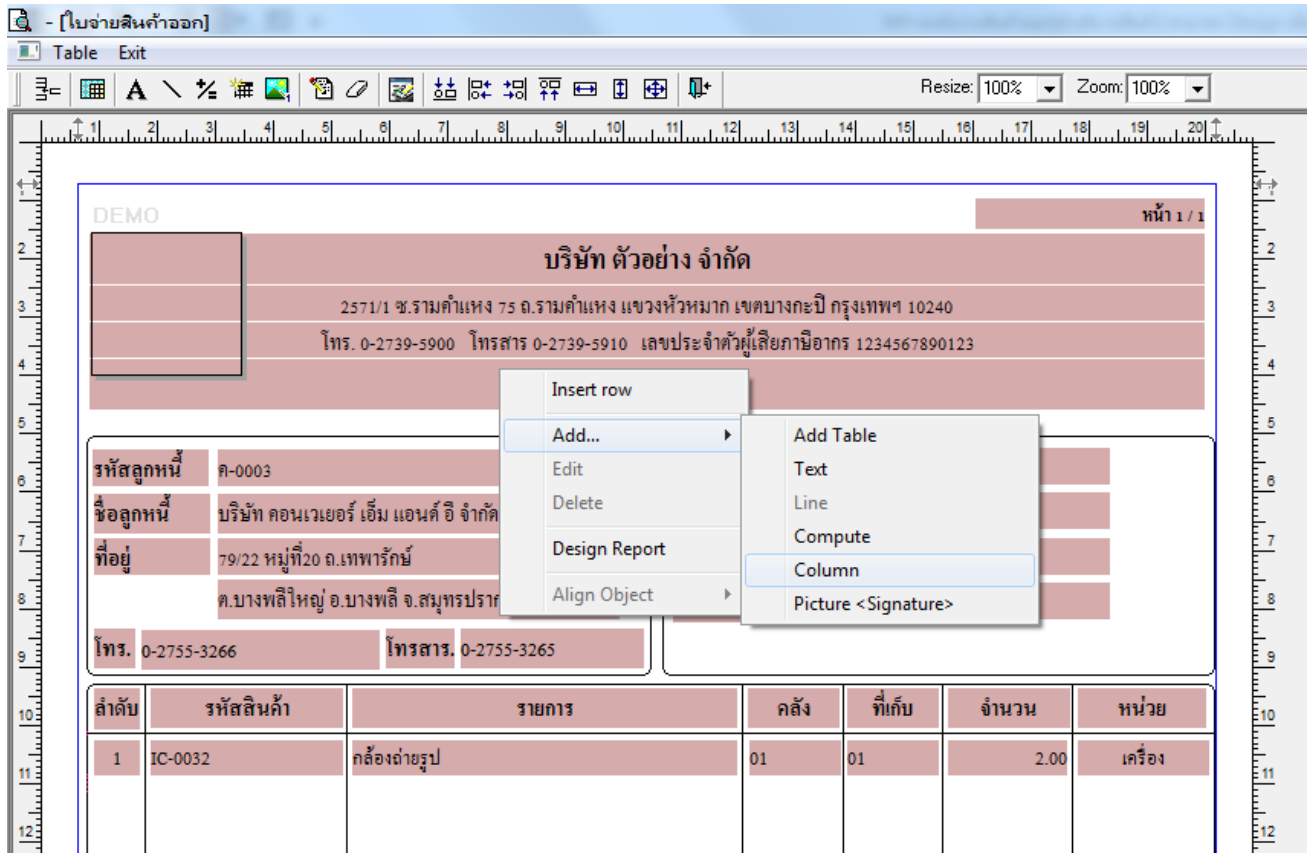

6. เลือก Column เป็น saveemname : ! เพื่อดึงแสดงข้อมูล “ผู้บันทึก” จากนั้นทำการกำหนดในส่วนอื่นๆ เช่น รูปแบบขนาดตัวอักษร ตามต้องการจากนั้น Click > OK

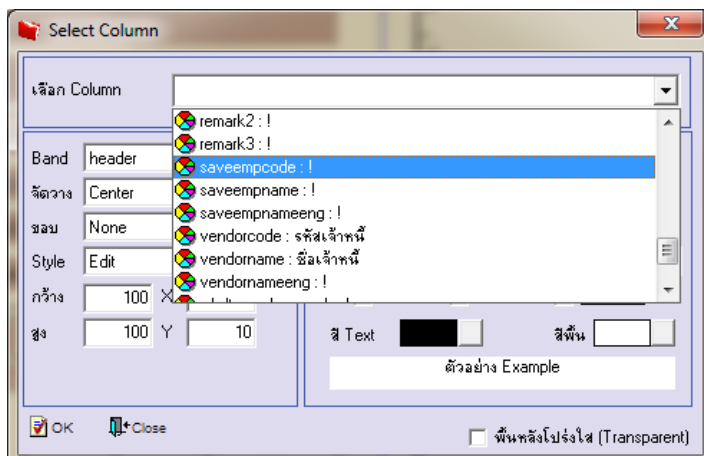

7. คลิก Exit เพื่อออกจากโหมด Design

8. เลือก Tool > Save As Report

9. เลือก Library ที่จัดเก็บและกำหนดชื่อ Report Name และ Click > OK เมื่อบันทึกแล้วทำการ Add Form ที่ Save เพื่อใช้งานต่อไป

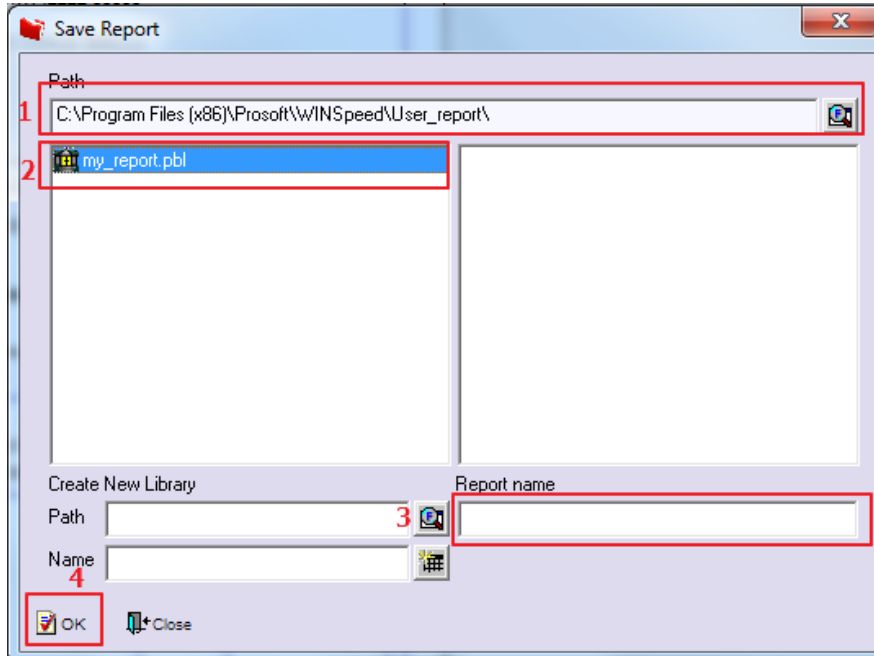

ตัวอย่าง ฟอร์มที่ Design เพิ่มแสดง Column ชื่อผู้บันทึก

DEMO

หน้า 1 / 1

สำนักงานใหญ่

5555/1 หมู่ 6 ถนนรามคำแหง แขวงหัวหมาก เขตบางกะปิ กรุงเทพมหานคร 10240
โทร. 0-2739-5900 โทรสาร 0-2739-5940 เลขประจำตัวผู้เสียภาษีอากร 1234567890123

ใบจ่ายสินค้าออก

รหัสลูกหนี้	5-CL1	เลขที่เอกสาร	WHDP6104-00001
ชื่อลูกหนี้	บ.ชาลอม จำกัด	วันที่เอกสาร	18/04/2561
ที่อยู่		เลขที่ใบ SO	
โทร.	โทรสาร.	วันที่ใบ SO	
		นาง นันทวิ สุประวัตติ	

ลำดับ	รหัสสินค้า	รายการ	คลัง	ที่เก็บ	จำนวน	หน่วย
1	17SPG287GT4820TINM11	เสื้อ 1111111111 00000000	01	01	1.00	PCS