

ระบบ Sale Oder

- รายงานขายสด เมื่อทำการ Export Excel เพิ่มให้มีคอลัมน์ Incoterm และ Remark 1,2,3

1.เข้าที่ระบบ Sale Oder > SO Reports > ขายสด

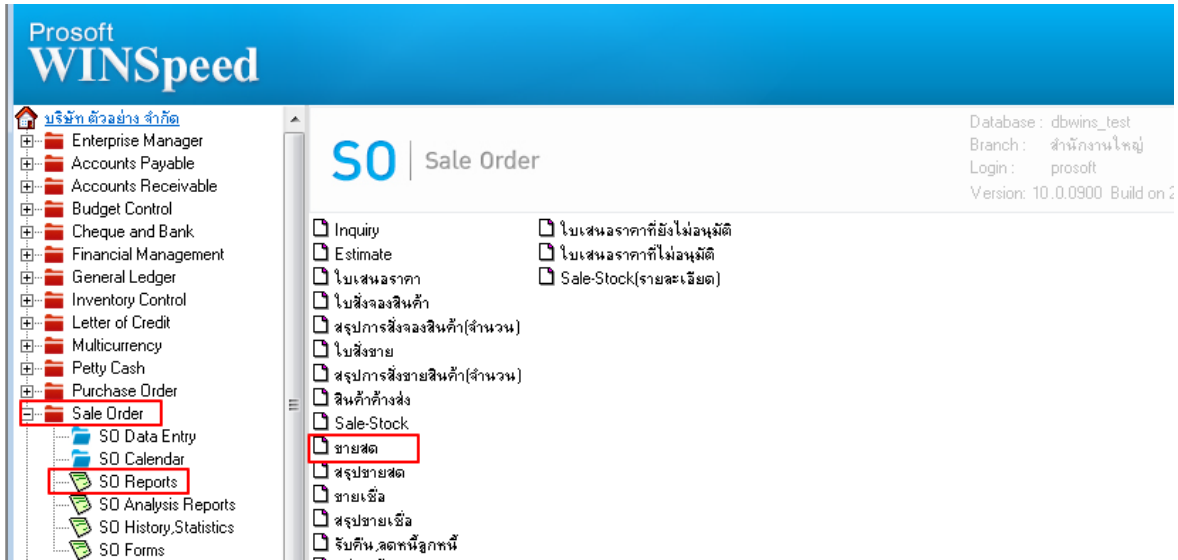

2.กำหนด Range Option ในการเรียกดูข้อมูล จากนั้น Click > OK

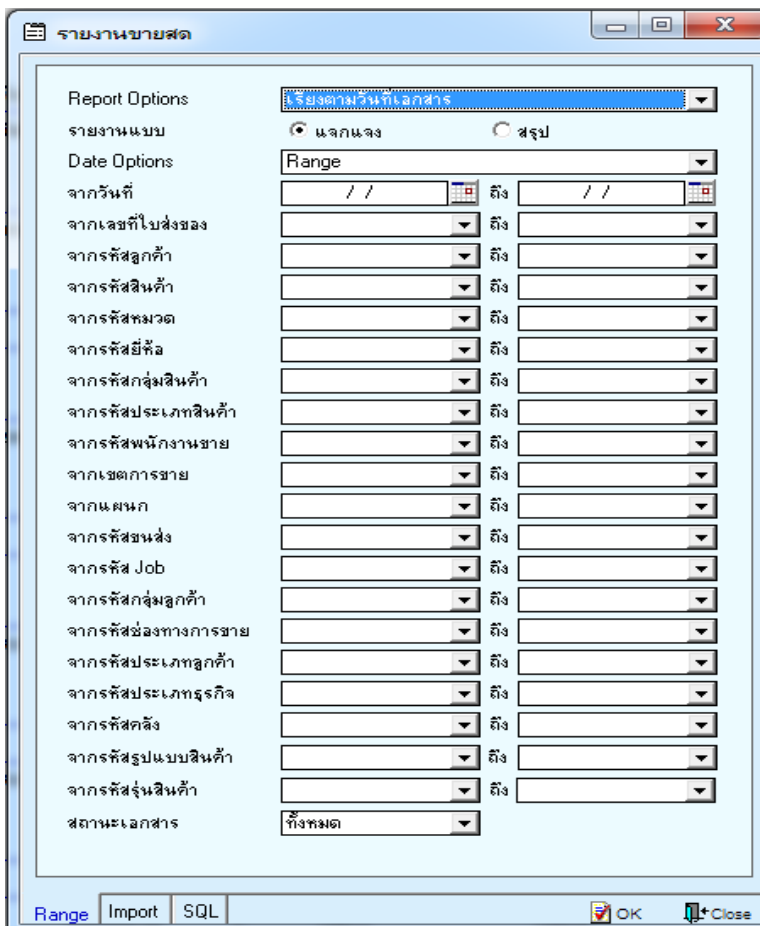

3.เลือกที่ Design เพื่อที่จะเพิ่ม Column Incoterm และ Remark 1,2,3

DEMO บริษัท ตัวอย่าง จำกัด
รายงานขายสด - เรียงตามวันที่เอกสาร (แบบแจกแจง)

วันที่วันที่: 03 กรกฎาคม 2561 เวลา: 09:50 หน้า 1 / 4

วันที่เอกสาร	เลขที่เอกสาร	เลขที่ใบกำกับ	ชื่อลูกค้า	รหัสพนักงานขาย	รหัสเขต	จำนวนเงิน	ส่วนลดบิล (เป็นเงิน)	เงินมัดจำ	เงินก่อนภาษี	ภาษีขาย	รวมทั้งสิ้น S
รหัสสินค้า	ชื่อสินค้า	จำนวน	หน่วยนับ	ราคาหน่วย	เช็ค	เงินโอน	บัตรเครดิต	ภาษีออกหัก ณ ที่จ่าย	จำนวนเงิน		
05/01/2552	CSS201-00001	CSS201-00001	บริษัท กรุงเทพอุตสาหกรรม จำกัด (มหาชน)	EMP-00001		34,100.00			34,100.00	2,387.00	36,487.00 C
	IC-0006	เมาส์เรอเนอแมง				20.0000	อื่น	1,705.0000			34,100.00
	รวม	1	รายการ	รวม		20.0000					
	รวมประจำวัน	1	รายการ	รวมเงิน		34,100.00			34,100.00	2,387.00	36,487.00
						36,487.00					
20/01/2552	CSS201-00002	CSS201-00002	บริษัท อเล็กซอน จำกัด	EMP-00002		34,200.00			34,200.00	2,394.00	36,594.00
	IC-0013	ปรีนเตอร์ SAMSUNG รุ่น S1001				8.0000	เครื่อง	4,500.0000	5% (1,800.00)		34,200.00
	รวม	1	รายการ	รวม		8.0000				1,800.00	
	รวมประจำวัน	1	รายการ	รวมเงิน		34,200.00			34,200.00	2,394.00	36,594.00

4. Click ขวา เลือก Add... > Column

DEMO บริษัท ตัวอย่าง จำกัด
รายงานขายสด - เรียงตามวันที่เอกสาร (แบบแจกแจง)

วันที่วันที่: 03 กรกฎาคม 2561 เวลา: 09:50 หน้า 1 / 4

วันที่เอกสาร	เลขที่เอกสาร	เลขที่ใบกำกับ	ชื่อลูกค้า	รหัสพนักงานขาย	รหัสเขต	จำนวนเงิน	ส่วนลดบิล (เป็นเงิน)	เงินมัดจำ	เงินก่อนภาษี	ภาษีขาย	รวมทั้งสิ้น S
รหัสสินค้า	ชื่อสินค้า	จำนวน	หน่วยนับ	ราคาหน่วย	เช็ค	เงินโอน	บัตรเครดิต	ภาษีออกหัก ณ ที่จ่าย	จำนวนเงิน		
05/01/2552	CSS201-00001	CSS201-00001	บริษัท กรุงเทพอุตสาหกรรม			34,100.00			34,100.00	2,387.00	36,487.00 C
	IC-0006	เมาส์เรอเนอแมง				20.0000	อื่น	1,705.0000			34,100.00
	รวม	1	รายการ	รวม		20.0000					
	รวมประจำวัน	1	รายการ	รวมเงิน		34,100.00			34,100.00	2,387.00	36,487.00
						36,487.00					
20/01/2552	CSS201-00002	CSS201-00002	บริษัท อเล็กซอน จำกัด	EMP-00002		34,200.00			34,200.00	2,394.00	36,594.00
						36,594.00					

5.เลือกเพิ่ม Column เป็น Column incoterm และ remark 1,2,3 จากนั้นทำการกำหนดในส่วนอื่นๆ เช่น รูปแบบ ขนาดตัวอักษร ตามต้องการจากนั้น Click > OK

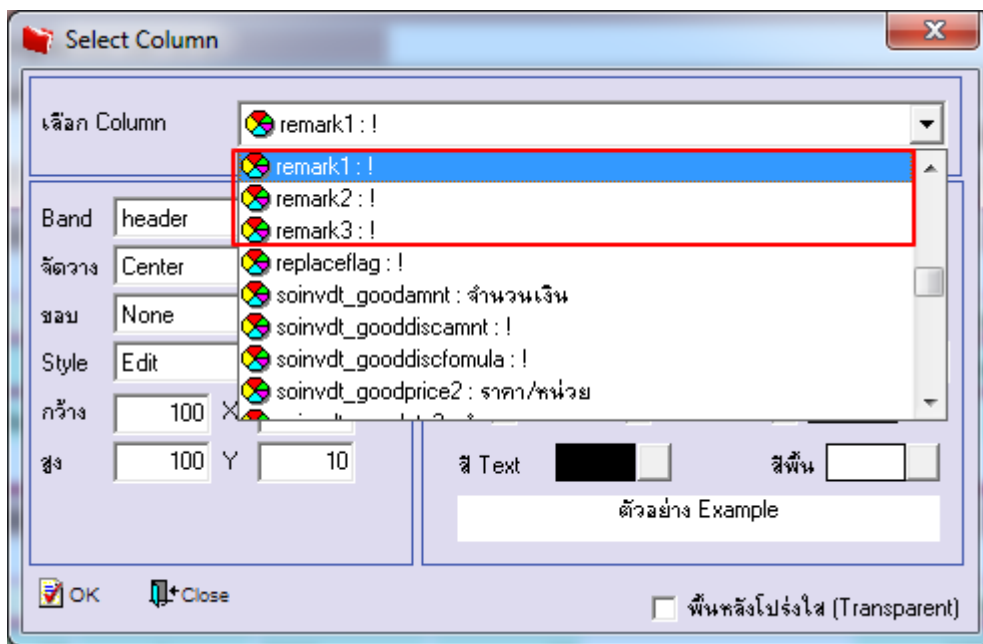
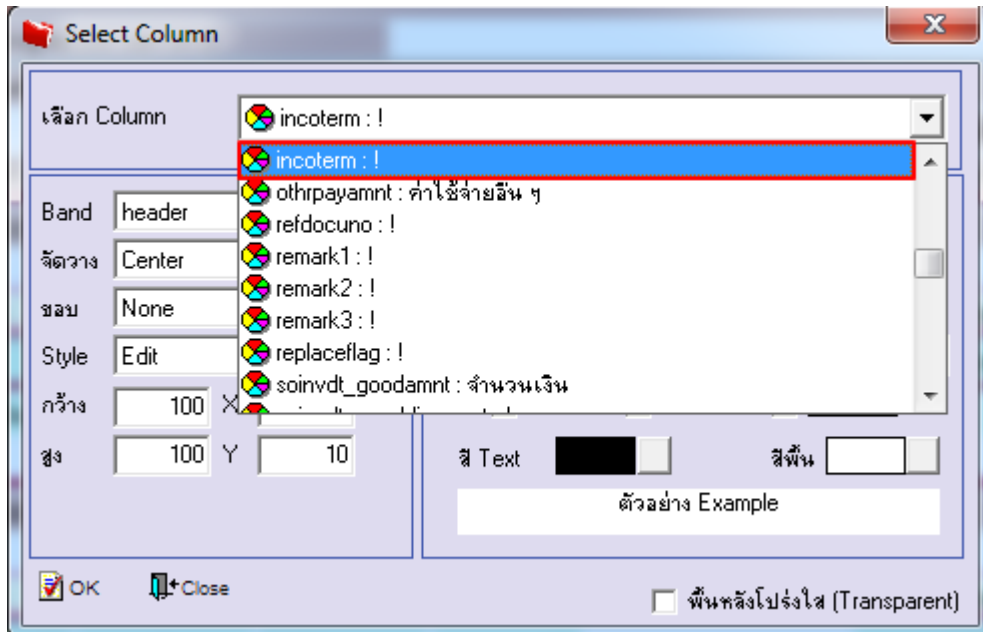

6.เมื่อจัดตำแหน่งเสร็จแล้วให้Click > Exit Design Mode

7.วิธี Save Report ให้ไปที่ tab tools เลือก Save Report... >จากนั้นให้เลือก Library ที่จัดเก็บ ในส่วนที่เป็นถามเมื่อให้ตั้งรายงานต้นฉบับสามารถกำหนดให้โปรแกรมถามตอนเรียกรายงานได้ว่าจะดึงรายงานต้นฉบับหรือรายงานที่ Design และClick > OK เพื่อบันทึก

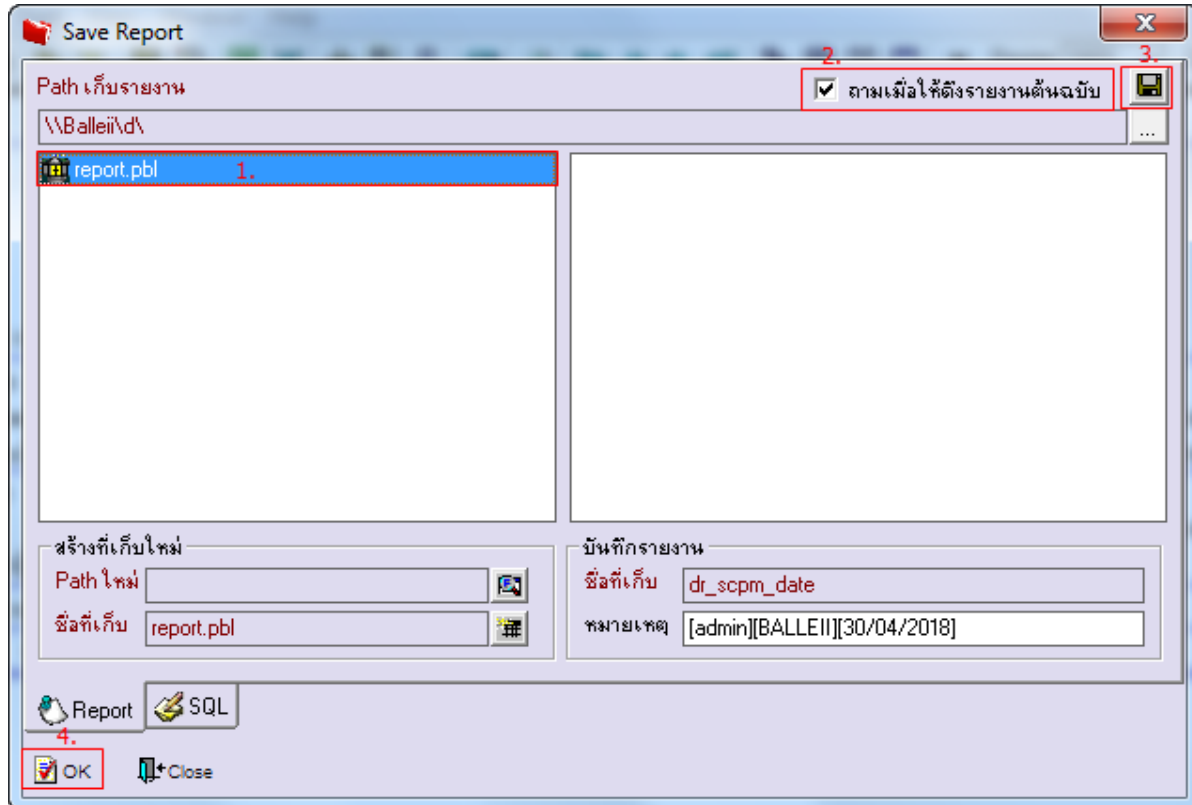

8.และเมื่อ Export Excel จะมีคอลัมน์เพิ่มแสดง incoterm และ remark 1,2,3 แสดงในไฟล์ Excel

AH	AI	AJ	AK	AL	AM	AN	AO	AP	AQ	AR	AS	AT	AU
TransBook	CheqRece/	bankfeean	CardAmnt	TaxAmnt	OthrPayAn	brchid	custpono	CreditDays	RefDocuno	remark1	remark2	remark3	Incoterm
0	0	0	0	0	0	0	2	30					
0	0	0	0	0	0	0	2 PO2548	45					
0	615250	0	0	0	0	0	2 1524	30					
0	0	0	0	0	0	0	2	0					
0	933040	0	0	0	0	0	2 POn-0012	30 WHDP5202-00001					
0	933040	0	0	0	0	0	2 POn-0012	30 WHDP5202-00001					
0	933040	0	0	0	0	0	2 POn-0012	30 WHDP5202-00001					
0	0	0	0	0	0	0	2 POn-0012	30					
0	0	0	0	0	0	0	2 POn-0012	30					
0	0	0	0	0	0	0	2	30					
45501.75	0	0	0	0	0	0	2 POn-0012	30					
0	0	0	0	0	0	0	2 POn-0012	30					
0	0	0	0	0	0	0	2 POn-0012	30					
0	0	0	0	0	0	0	2	0					