

## ระบบ Sale Oder

➤ รายงานใบสั่งจองสินค้า สามารถ Design เพิ่มแสดง Column รหัสแผนกและชื่อแผนกได้

1.เข้าที่ระบบ Sale Oder > SO Reports > ใบสั่งจองสินค้า

The screenshot shows the Prosoft WINSpeed interface. On the left is a navigation tree with 'Sale Order' expanded to 'SO Reports'. The main area displays a list of report options for 'SO | Sale Order'. The 'ใบสั่งจองสินค้า' (Sales Order) option is highlighted with a red box. Other options include Inquiry, Estimate, ใบเสนอราคา (Sales Quotation), and various financial reports.

2.กำหนด Range Option ในการเรียกดูข้อมูล จากนั้น Click > OK

The screenshot shows the 'รายงานใบสั่งจองสินค้า' (Sales Order Report) dialog box. It contains several configuration options:

- Report Options: เรียงตามวันที่เอกสาร (Sort by document date)
- รายงานแบบ: แยกแ่ง (Grouped) selected, สรุป (Summary) unselected
- Date Options: Today
- จากวันที่: 11/06/2561 ถึง 11/06/2561
- จากเลขที่เอกสาร: [empty] ถึง [empty]
- จากรหัสลูกค้า: [empty] ถึง [empty]
- จากรหัสพนักงาน: [empty] ถึง [empty]
- จากรหัส Job: [empty] ถึง [empty]
- จากรหัสสินค้า: [empty] ถึง [empty]
- จากรหัสคลัง: [empty] ถึง [empty]
- จากรหัสแผนก: [empty] ถึง [empty]
- จากรหัสเขตการขาย: [empty] ถึง [empty]
- จากรหัสยี่ห้อ: [empty] ถึง [empty]
- สถานะเอกสาร: ทั้งหมด (All)

Buttons at the bottom: Range, Import, SQL, OK, Close.

### 3.เลือกที่ Design เพื่อที่จะเพิ่ม Column รหัสแผนกและชื่อแผนก

DEMO

บริษัท ตัวอย่าง จำกัด  
รายงานใบสั่งซื้อสินค้า - เรียงตามวันที่เอกสาร (แบบแจกแจง)  
จากวันที่ 11/06/2561 ถึง 11/06/2561

วันที่วันที่: 11 มิถุนายน 2561 เวลา: 13:22 หน้า 1 / 1

วันที่เอกสาร	เลขที่เอกสาร	เลขที่ PO	รหัสลูกค้า	ชื่อลูกค้า	ชื่อพนักงานขาย	จำนวนเงิน ส่วนลดขี (เป็นเงิน)	เงินก่อนภาษี	ภาษีขาย	รวมทั้งสิ้น s
รหัสสินค้า	ชื่อสินค้า			จำนวน	หน่วยนับ	ราคาหน่วย	ส่วนลดสินค้า (เป็นเงิน)	จำนวนเงิน	
11/06/2561	OC6106-00001		ก-0002	บริษัท กรุงเทพอิเล็กทรอนิกส์ นางสาว วีรดา พลชัย		20,140.00		1,409.80	21,549.80
	DLM-001	ผลไม้		40.00	กิโลกรัม	503.50			20,140.00
	รวม	1 รายการ		รวม		40.00			
	รวมประจำวัน	1 รายการ		รวมเงิน		20,140.00		1,409.80	21,549.80
	รวมทั้งสิ้น	1 รายการ		รวมเงินทั้งสิ้น		20,140.00		1,409.80	21,549.80

### 4.Click ขวา เลือก Add... > Column

DEMO

บริษัท ตัวอย่าง จำกัด  
รายงานใบสั่งซื้อสินค้า - เรียงตามวันที่เอกสาร (แบบแจกแจง)  
จากวันที่ 11/06/2561 ถึง 11/06/2561

วันที่วันที่: 11 มิถุนายน 2561 เวลา: 13:22 หน้า 1 / 1

วันที่เอกสาร	เลขที่เอกสาร	เลขที่ PO	รหัสลูกค้า	ชื่อลูกค้า	ชื่อพนักงานขาย	จำนวนเงิน ส่วนลดขี (เป็นเงิน)	เงินก่อนภาษี	ภาษีขาย	รวมทั้งสิ้น s
รหัสสินค้า	ชื่อสินค้า			จำนวน	หน่วยนับ	ราคาหน่วย	ส่วนลดสินค้า (เป็นเงิน)	จำนวนเงิน	
11/06/2561	OC6106-00001		ก-0002	บริษัท กรุงเทพอิเล็กทรอนิกส์ นางสาว วีรดา พลชัย		20,140.00		1,409.80	21,549.80
	DLM-001	ผลไม้		40.00	กิโลกรัม	503.50			20,140.00
	รวม	1 รายการ		รวม		40.00			
	รวมประจำวัน	1 รายการ		รวมเงิน		20,140.00		1,409.80	21,549.80
	รวมทั้งสิ้น	1 รายการ		รวมเงินทั้งสิ้น		20,140.00		1,409.80	21,549.80

Context menu options: Insert row, Add..., Edit, Delete, Design Report, Align Object, Add Table, Text, Line, Compute, Column, Picture <Signature>

5.เลือก Column เป็น deptcode เพื่อที่จะดึง “รหัสแผนก” จากนั้นทำการกำหนดในส่วนอื่นๆ เช่น รูปแบบขนาดตัวอักษร ตามต้องการ จากนั้น Click > OK

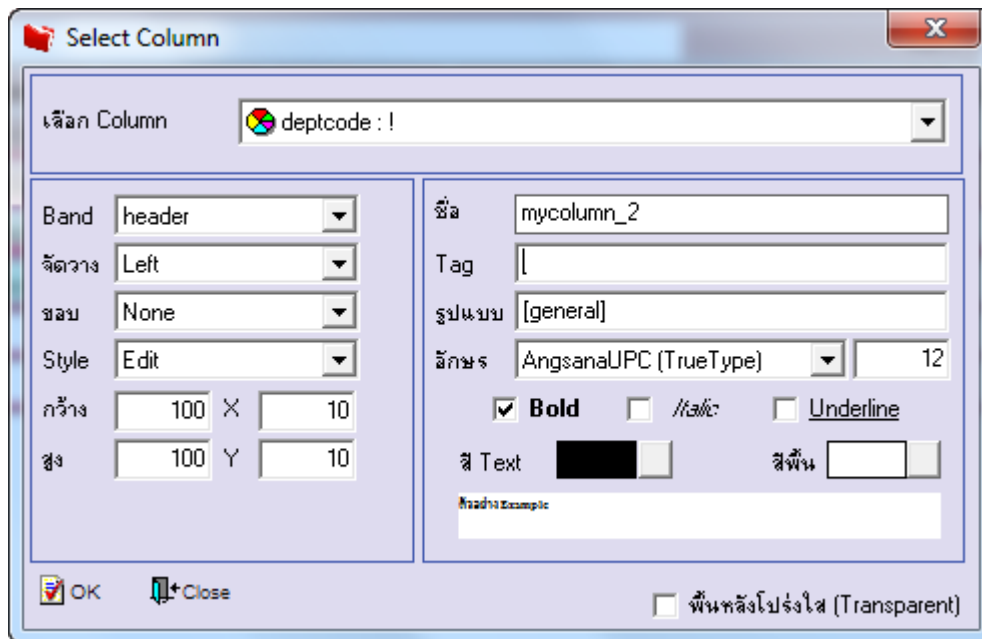

6.เลือก Column เป็น deptname เพื่อที่จะดึง “ชื่อแผนก” จากนั้นทำการกำหนดในส่วนอื่นๆ เช่น รูปแบบขนาดตัวอักษร ตามต้องการ จากนั้น Click > OK

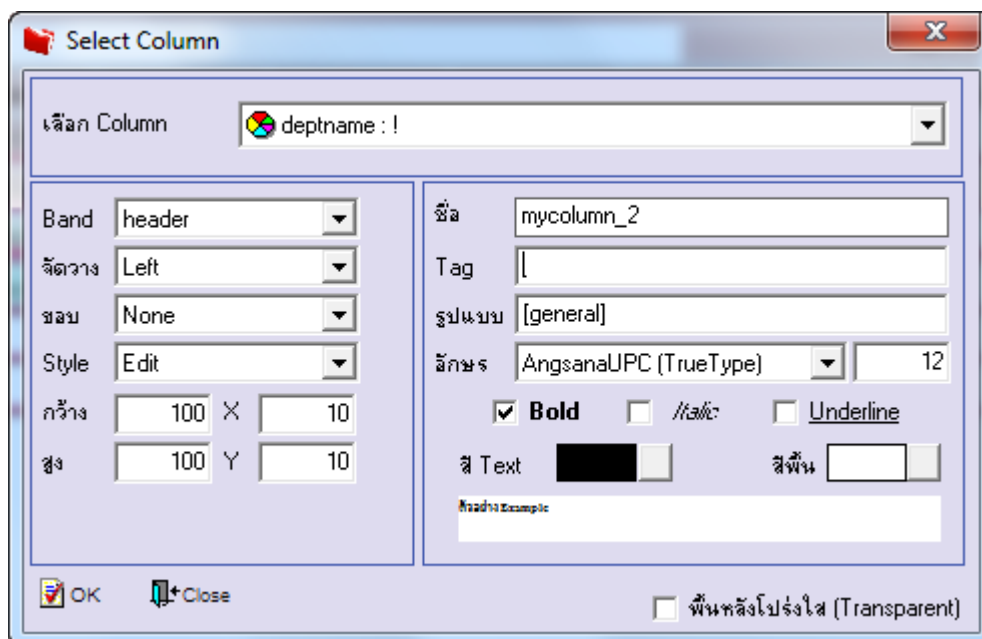

7. เลือก Column เป็น deptnameeng เพื่อที่จะดึง “ชื่อแผนก ภาษาอังกฤษ” จากนั้นทำการกำหนดในส่วนอื่นๆ เช่น รูปแบบขนาดตัวอักษร ตามต้องการ จากนั้น Click > OK

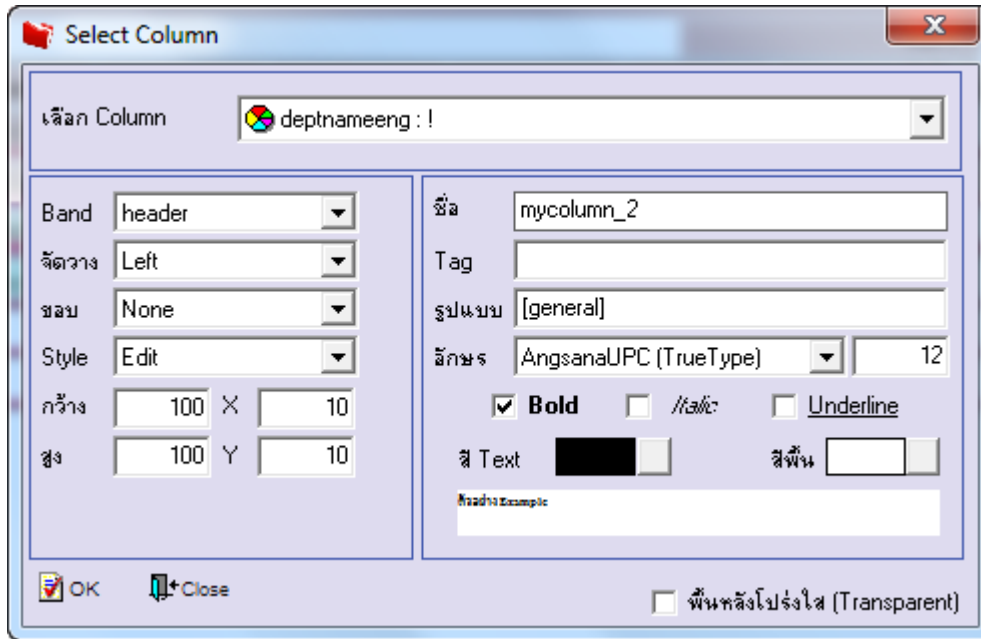

8. เมื่อจัดตำแหน่งเสร็จแล้วให้ Click > Exit Design Mode

Table Exit

Resize: 100% Zoom: 100%

บริษัท ตัวอย่าง จำกัด											
รายงานใบสั่งจองสินค้า - เรียงตามวันที่เอกสาร (แบบแจกแจง)											
จากวันที่ 11/06/2561 ถึง 11/06/2561											
วันที่วันที่: 11 มิถุนายน 2561 เวลา: 13:22											
วันที่เอกสาร	เลขที่เอกสาร	รหัสแผนก	ชื่อแผนก	รหัสลูกค้า	ชื่อลูกค้า	ชื่อพนักงานขาย	จำนวนเงิน ส่วนลดพิเศษ (เป็นเงิน)	เงินก่อนภาษี	ภาษีขาย	รวมทั้งสิ้น	
รหัสสินค้า	ชื่อสินค้า					จำนวน	หน่วยนับ	ราคาหน่วย	ส่วนลดสินค้า (เป็นเงิน)	จำนวนเงิน	
11/06/2561	OC6106-00001	004	แผนกการขาย	ก-0002	บริษัท กรมทหารพิเศษ นางสาว วีรดา พลอง		20,140.00		20,140.00	1,409.80	21,549.80
	DM-001		ผลไม้			40.00	กิโลกรัม	503.50		20,140.00	
	รวม	1	รายการ			รวม	40.00				
	รวมประจำวัน	1	รายการ			รวมเงิน	20,140.00		20,140.00	1,409.80	21,549.80
	รวมทั้งสิ้น	1	รายการ			รวมเงินทั้งสิ้น	20,140.00		20,140.00	1,409.80	21,549.80

9. วิธี Save Report ให้ไปที่ tab tools เลือก Save Report... > จากนั้นให้เลือก Library ที่จัดเก็บ ในส่วนที่เป็นถามเมื่อให้ดึงรายงาน ต้นฉบับสามารถกำหนดให้โปรแกรมถามตอนเรียกรายงานได้ว่าจะดึงรายงานต้นฉบับหรือรายงานที่ Design และ Click > OK เพื่อ บันทึก

