

ระบบ Warehouse management

- รายงานยอดคงเหลือตาม Lot แยกตามคลังและที่เก็บ สามารถ Design เพิ่มแสดง Column ประเภทสินค้า,กลุ่มสินค้าและหมวดสินค้าได้

1.เข้าที่ระบบ Warehouse Management > WH Lot & Serial Reports > รายงานยอดคงเหลือตาม Lot แยกตามคลังและที่เก็บ

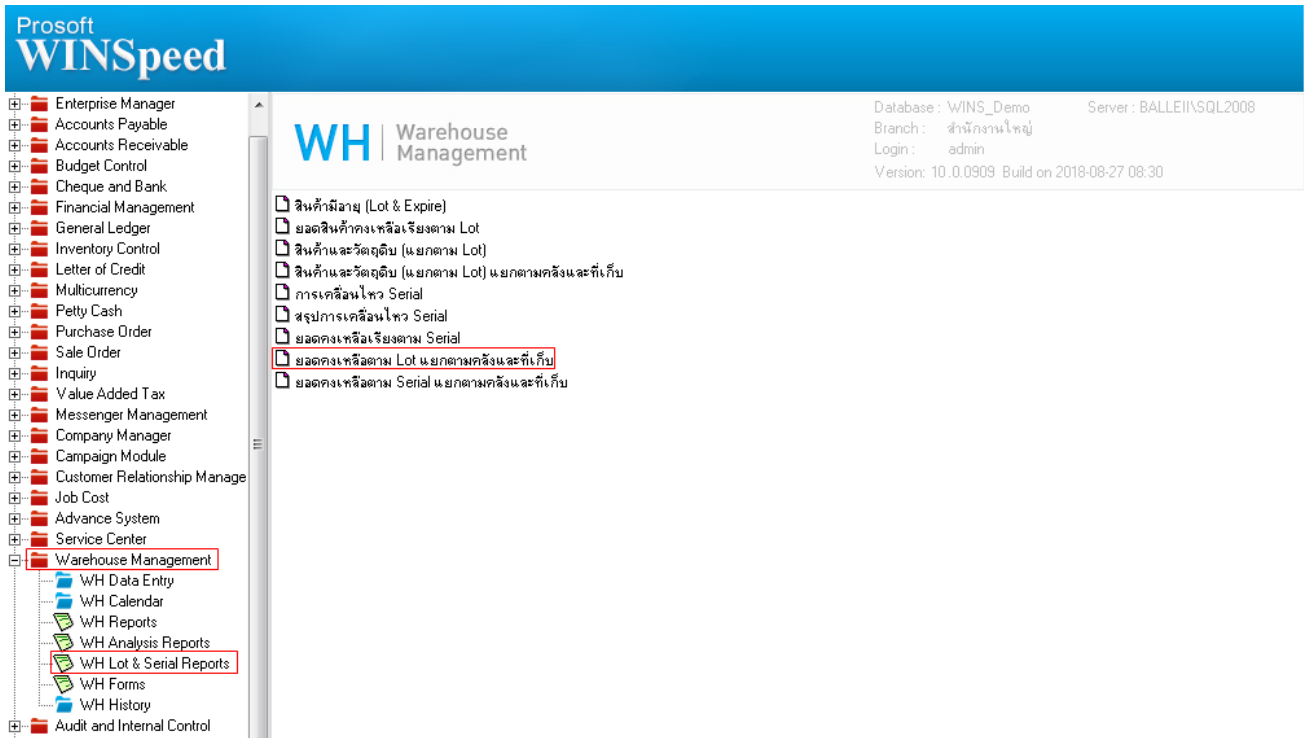

Prosoft WINSpeed

Database: WINS_Demo Server: BALLEI\SQL2008
Branch: สำนักงานใหญ่
Login: admin
Version: 10.0.0909 Build on 2018-08-27 08:30

WH Warehouse Management

- สินค้ามีอายุ (Lot & Expire)
- ยอดสินค้าคงเหลือเรียงตาม Lot
- สินค้าและวัสดุจัดเก็บ (แยกตาม Lot)
- สินค้าและวัสดุจัดเก็บ (แยกตาม Lot) แยกตามคลังและที่เก็บ
- การเคลื่อนไหว Serial
- สรุปการเคลื่อนไหว Serial
- ยอดคงเหลือเรียงตาม Serial
- ยอดคงเหลือตาม Lot แยกตามคลังและที่เก็บ**
- ยอดคงเหลือตาม Serial แยกตามคลังและที่เก็บ

2.เลือก Range ที่ต้องการดูรายงาน >OK

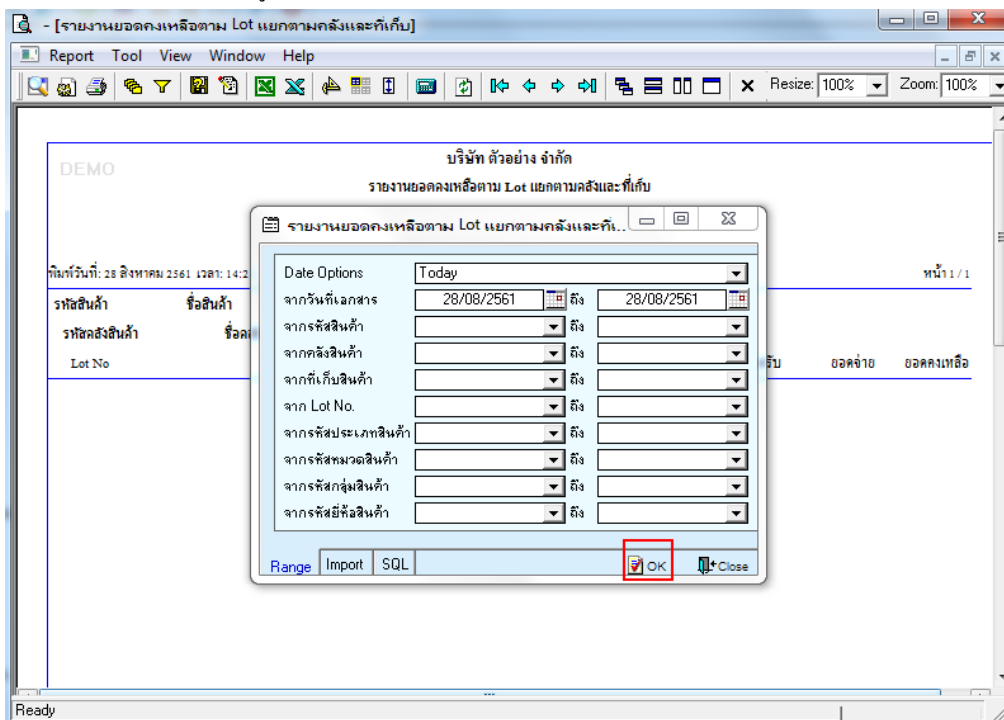

- [รายงานยอดคงเหลือตาม Lot แยกตามคลังและที่เก็บ]

Report Tool View Window Help

Resize: 100% Zoom: 100%

บริษัท ตัวอย่าง จำกัด

รายงานยอดคงเหลือตาม Lot แยกตามคลังและที่เก็บ

วันที่พิมพ์: 28 สิงหาคม 2561 เวลา: 14:22

รหัสสินค้า ชื่อสินค้า

รหัสคลังสินค้า ชื่อคลัง

Lot No

Date Options Today

จากวันที่เอกสาร 28/08/2561 ถึง 28/08/2561

จากรหัสสินค้า ถึง

จากคลังสินค้า ถึง

จากที่เก็บสินค้า ถึง

จาก Lot No. ถึง

จากรหัสประเภทสินค้า ถึง

จากรหัสหมวดสินค้า ถึง

จากรหัสกลุ่มสินค้า ถึง

จากรหัสยี่ห้อสินค้า ถึง

Range Import SQL **OK** Close

3.เลือก Icon Design

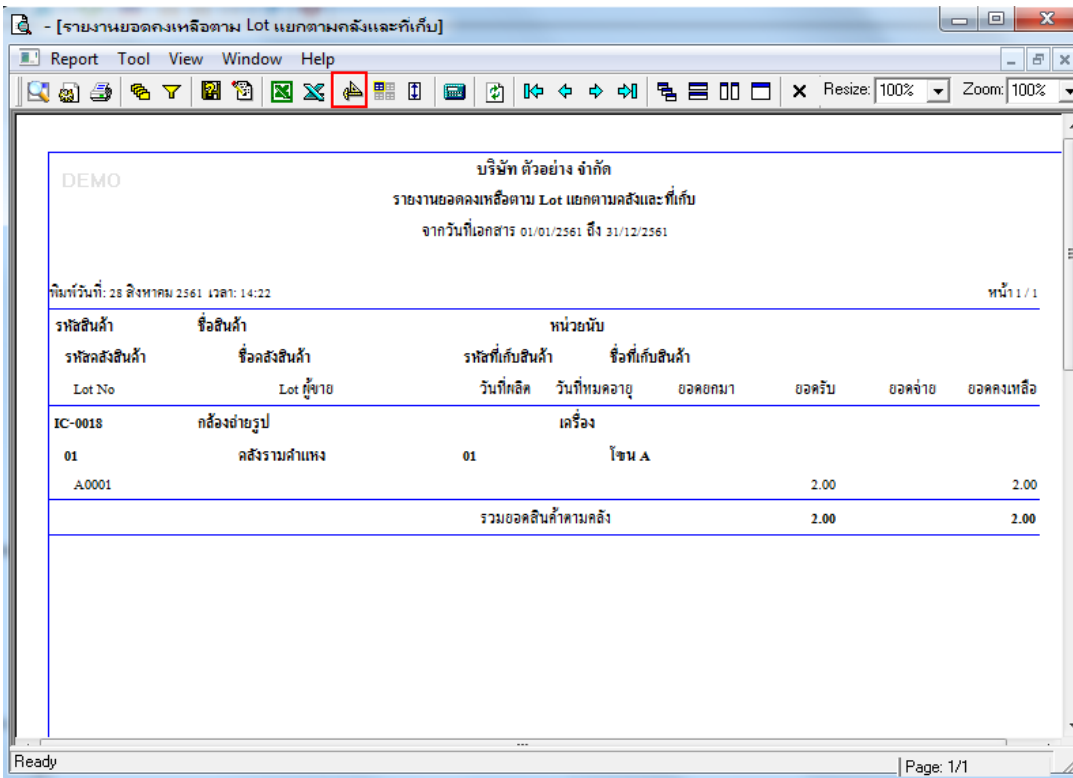

4. Click ขวา Add > Column

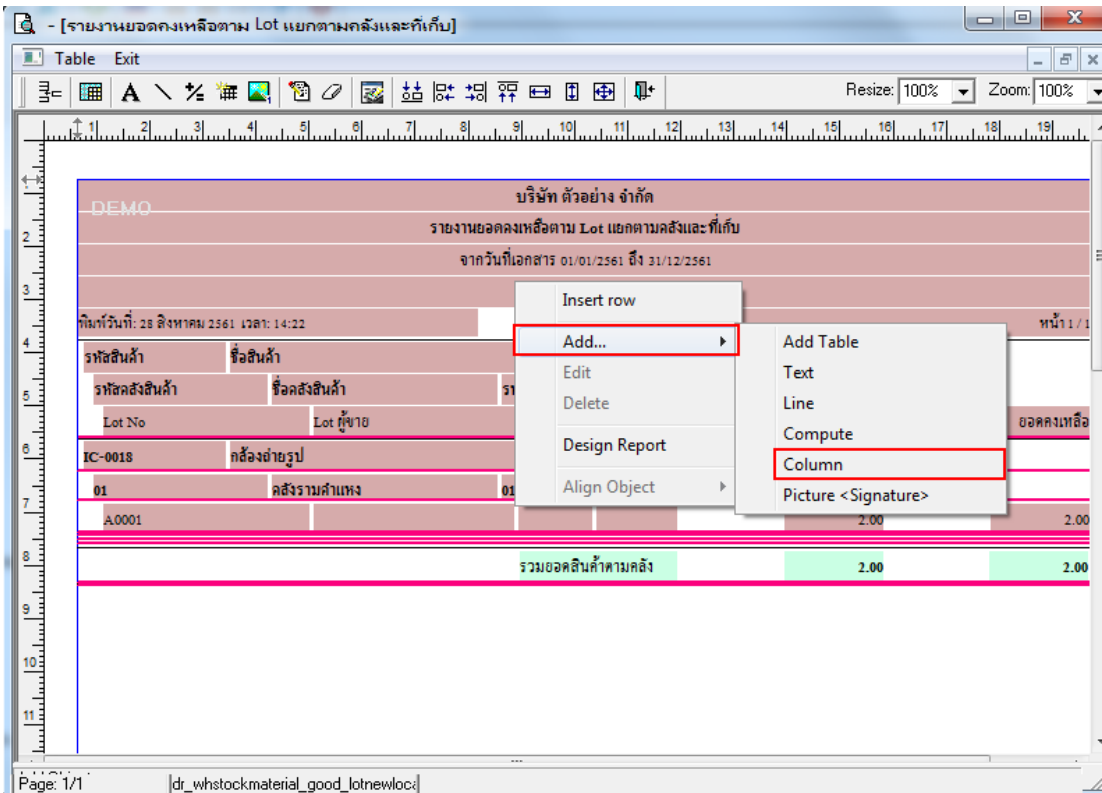

5.เลือก เพิ่มคอลัมน์ดังนี้

goodtypecode : รหัสประเภทสินค้า

goodtypename : ชื่อประเภทสินค้า

goodtypenameeng : ชื่อประเภทสินค้า(en)

goodcatecode : รหัสหมวดสินค้า

goodcatename : ชื่อหมวดสินค้า

goodcatenameeng : ชื่อหมวดสินค้า(en)

goodgroupcode : รหัสกลุ่มสินค้า

goodgroupname : ชื่อกลุ่มสินค้า

goodgroupnameeng : ชื่อกลุ่มสินค้า(en)

จากนั้นให้ทำการจัดรูปแบบตัวอักษร ขนาดตัวอักษร ปรับตำแหน่งตามต้องการ > Click OK

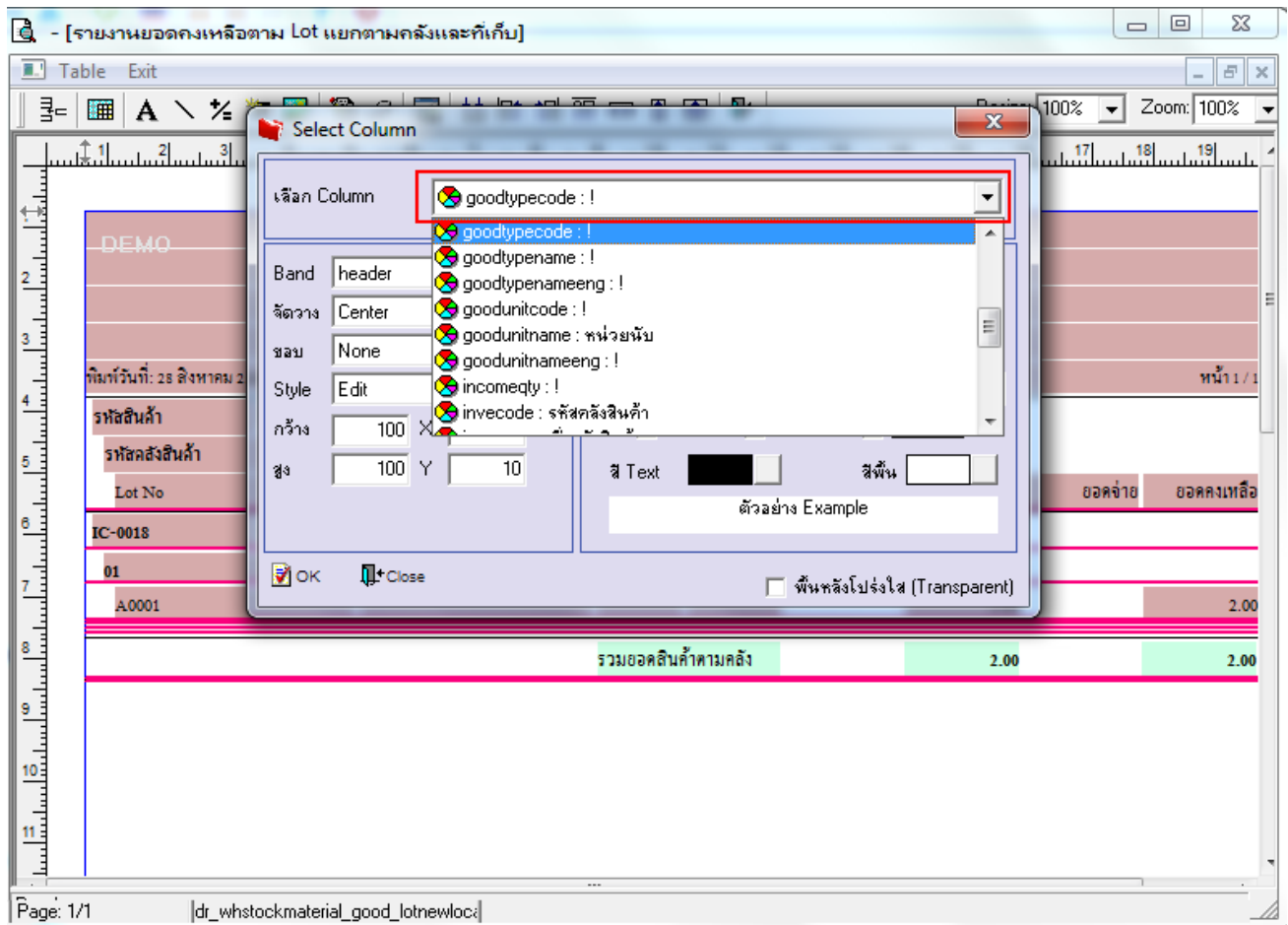

6. Click Exit เพื่อออกจากโหมด Design

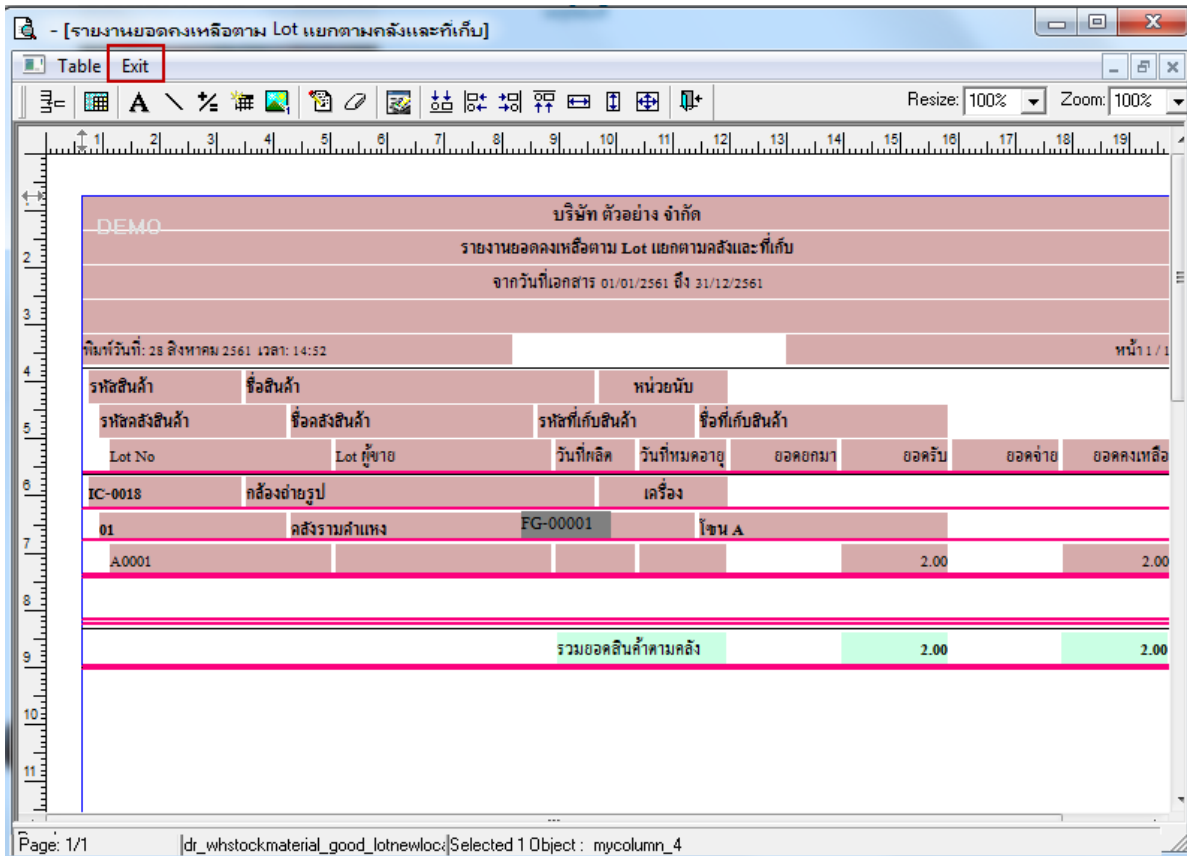

The screenshot shows a software window titled "[รายงานยอดคงเหลือตาม Lot แยกตามคลังและที่เก็บ]". The 'Exit' button in the top menu bar is highlighted with a red box. The main area displays a report with the following content:

บริษัท ตัวอย่าง จำกัด
 รายงานยอดคงเหลือตาม Lot แยกตามคลังและที่เก็บ
 จากวันที่เอกสาร 01/01/2561 ถึง 31/12/2561
 พิมพ์วันที่: 28 สิงหาคม 2561 เวลา: 14:52 หน้า 1 / 1

รหัสสินค้า	ชื่อสินค้า	หน่วยนับ	รหัสที่เก็บสินค้า	ชื่อที่เก็บสินค้า	ยอดคงมา	ยอดรับ	ยอดจ่าย	ยอดคงเหลือ
Lot No	Lot ที่ขาย	วันที่ผลิต	วันที่หมดอายุ	ออกกรม	ออกรับ	ออกจ่าย	ออกคงเหลือ	
IC-0018	กล้องถ่ายรูป	เครื่อง						
01	คลังรวมสำแหง	FG-00001		โซน A				
A.0001						2.00		2.00
รวมยอดสินค้าตามคลัง						2.00		2.00

Page: 1/1 | [d:\whstockmaterial_good_lotnewloc\Selected 1 Object : mycolumn_4

7. เลือก Tool > Save Report

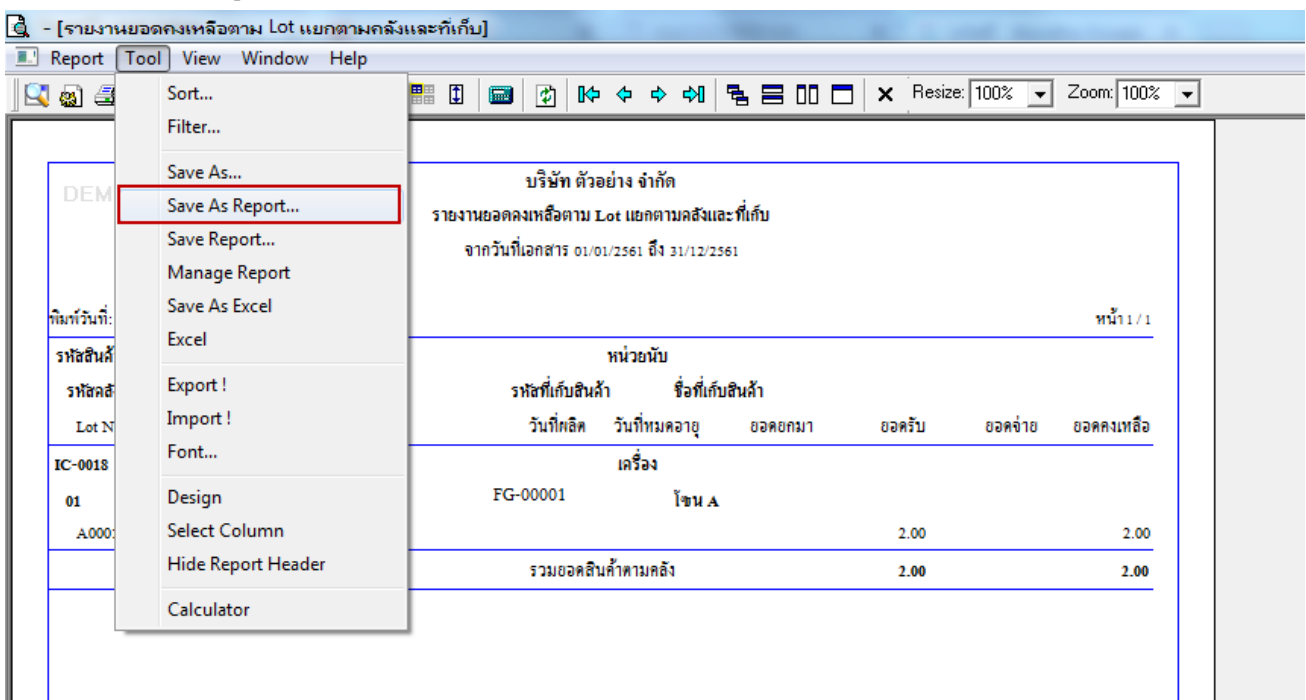

The screenshot shows the 'Tool' menu open, with 'Save As Report...' highlighted in a red box. The background shows the same report as in the previous screenshot.

Menu items: Sort..., Filter..., Save As..., Save As Report..., Save Report..., Manage Report, Save As Excel, Excel, Export!, Import!, Font..., Design, Select Column, Hide Report Header, Calculator.

8. Click เลือก Library ที่ต้องการ

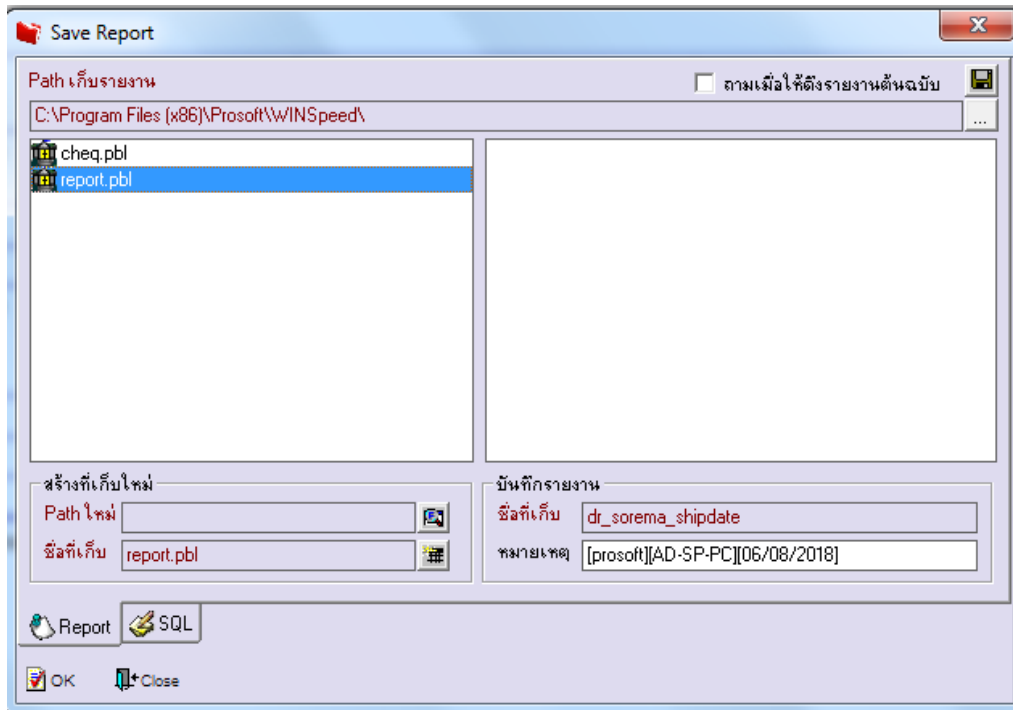

9. Click เลือก ตามเมื่อให้ตั้งรายงานต้นฉบับ ในกรณีที่จะบันทึกสร้างรายงานใหม่ > Click Icons รูปแผ่นดิสก์ เพื่อทำการบันทึก รายงานใหม่ > Click OK

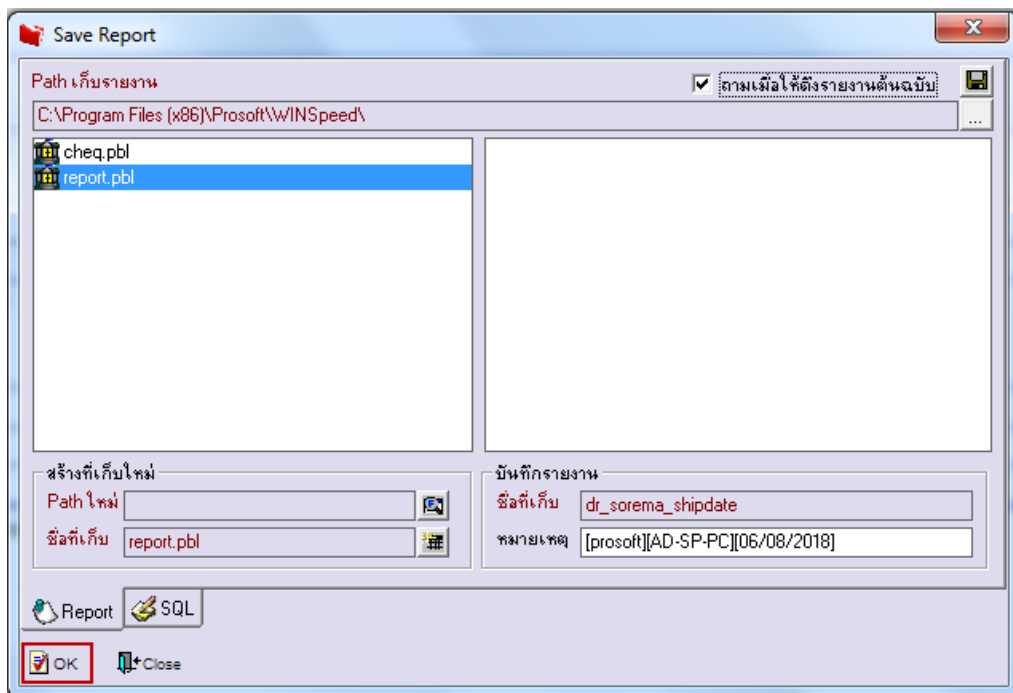

10. Click Icons รูปแผ่นดิสก์ เพื่อทำการบันทึกรายงานใหม่ > Click OK

