

## ระบบ Account Receivable

➤ หน้าจอบันทึกจ่ายชำระเจ้าหนี้เพิ่มให้สามารถกรอกข้อมูลหมายเหตุในภาษีหัก ณ ที่จ่าย(WHT)ได้

1.เข้าที่ระบบ Accounts Payable > AP Data Entry > จ่ายชำระเจ้าหนี้

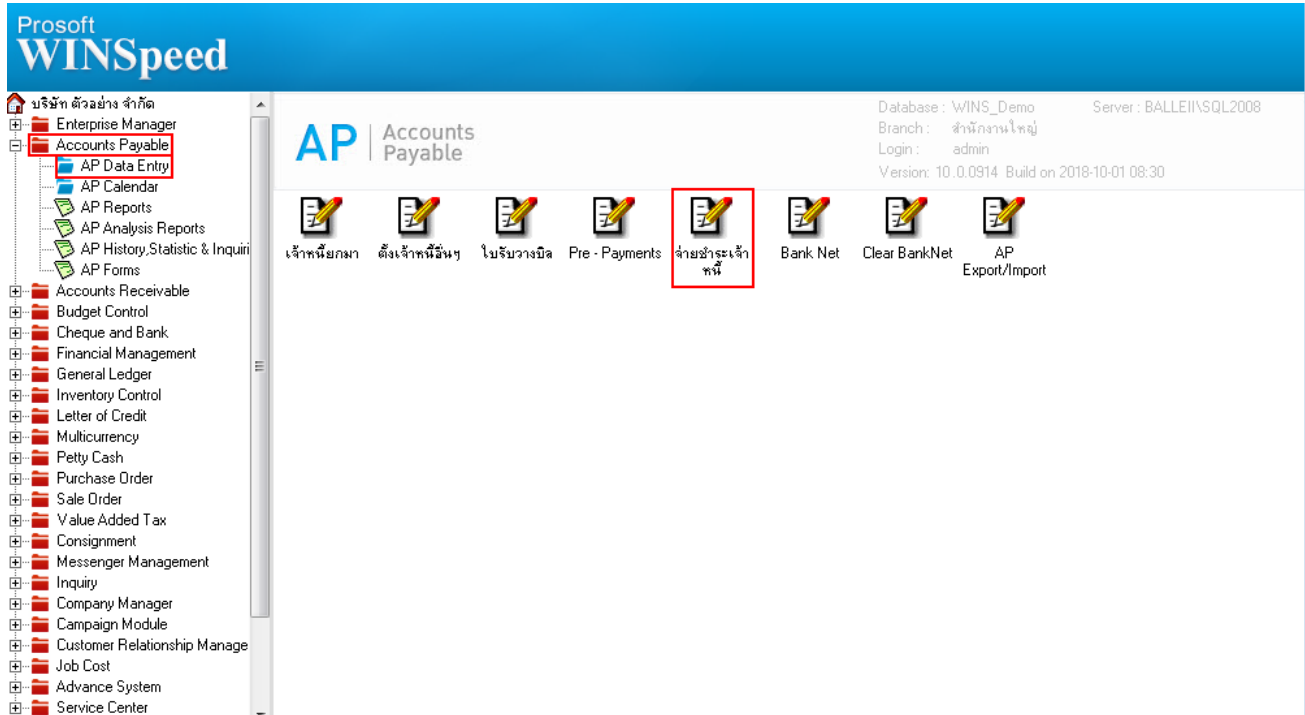

2.เข้าที่หน้าบันทึก ภาษีหัก ณ ที่จ่าย(WHT)

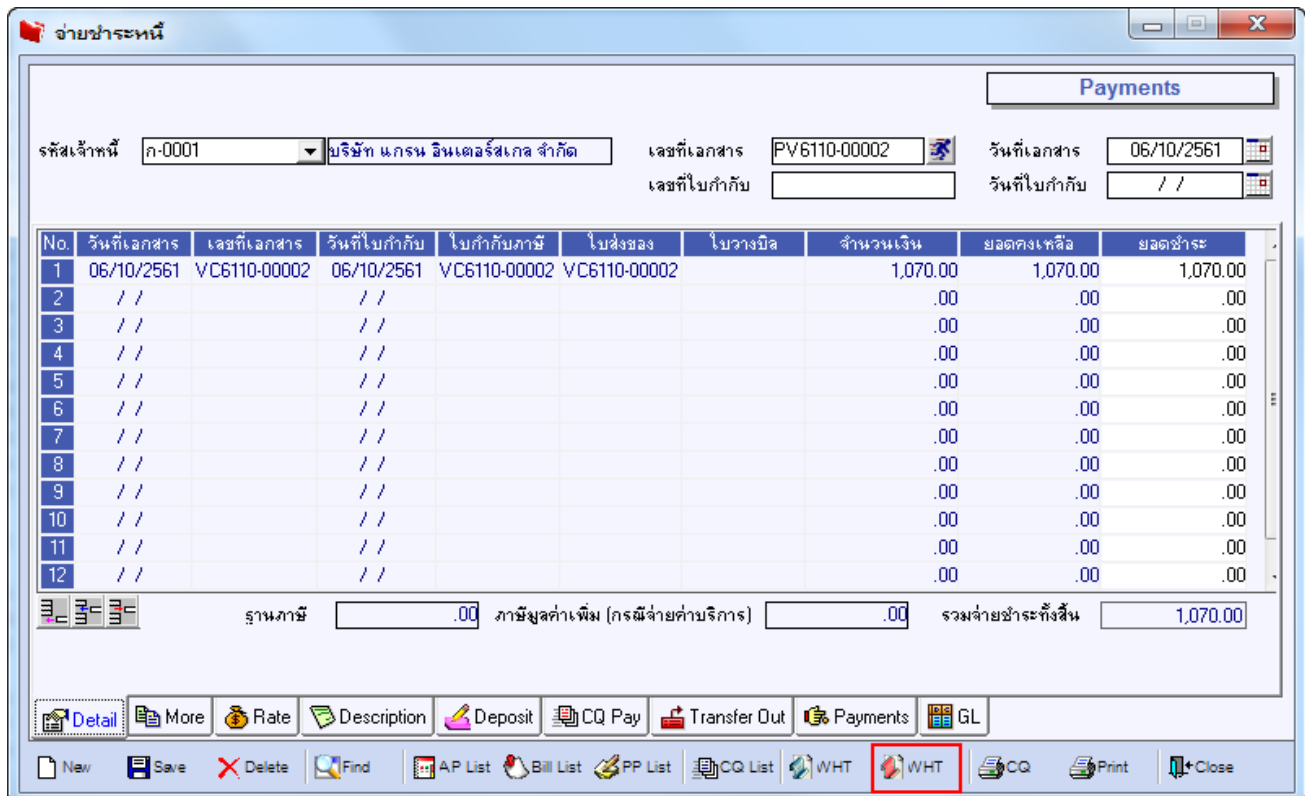

3. เพิ่มช่องหมายเหตุให้สามารถระบุข้อมูลรายละเอียดได้

Withholding Tax
X

No.	เลขที่	รหัสเจ้าหนี้	ชื่อเจ้าหนี้

เลขที่: VTWH6110-00003

วันที่: 06/10/2561      เดือนที่จ่าย: ตุลาคม      ปีที่จ่าย: 2561

รหัสเจ้าหนี้: ก-0001      บริษัท แกรน อินเทอร์เน็ต จำกัด

สาขา: 12345      สำนักงานใหญ่

ที่อยู่: 259/83 ซ.พินุลเวศน์ ถ.สุขุมวิท71

---

แขวง/ตำบล: แขวงพระโขนงเหนือ      เขต/อำเภอ: เขตวัฒนา

จังหวัด: กทม.      รหัสไปรษณีย์: 10110

โทรศัพท์: 0-2391-3030      ต่อ: 401      แฟกซ์: 0-2382-1687

E-mail:      HomePage:     

เลขที่บัตรประชาชน:      ประเภทการยื่น: ยื่นปกติ      ครั้งที่:     

เลขประจำตัวผู้เสียภาษี: 1504623898912

ประเภท: ภ.ง.ด.53

ผู้จ่ายเงิน: หักภาษี ณ ที่จ่าย

เงินได้ที่จ่าย	ระบุมตรา	อัตราภาษี %	จำนวนเงินจ่าย	ภาษีหัก ณ ที่จ่าย	หมายเหตุ
	การจ่ายเงินได้ที่ต้องหักภาษี ณ ที่จ่าย ตาม	3.00	1,070.00	32.10	
		.00	.00	.00	
		.00	.00	.00	

← เลื่อนไปด้านหลัง →
1,070.00
32.10

New Delete OK Close