

## ระบบ Sale Order

➤ โปรแกรมใบสั่งขายสามารถ Design เพิ่มแสดง Column สถานที่ส่งของได้

1.เข้าที่ระบบ Sale Order > SO Data Entry > ใบสั่งขาย

The screenshot shows the Prosoft WINSpeed interface. On the left is a navigation tree with 'Sale Order' and 'SO Data Entry' highlighted. The main area displays a grid of icons for various SO functions: Inquiry, Estimate, ใบเสนอราคา, อนุมัติใบเสนอราคา, ใบสั่งจอง, ใบสั่งขาย (highlighted with a red box), รับเงินมัดจำ, รับเงินมัดจำเครดิต, ขายสด, ขายเชื่อ, รับคืน,ลดหนี้, รับคืน,ลดหนี้(เงินสด), เพิ่มหนี้, and SO Export/Import. The top right shows system info: Database: joywin\_2, Branch: สำนักงาน, Login: rinrada, Version: 10.0.0914.

2. Find เอกสาร ใบเดิมขึ้นมาหรือทำรายการใหม่> เลือก Print

The screenshot shows the 'ใบสั่งขาย' (Sales Order) data entry form. At the top, it displays 'Sales Order' and various fields for order details: รหัสลูกค้า (a-0002), บริษัท (บริษัท กรุงเทพผลิตเหล็ก จำกัด), เลขที่เอกสาร (SO6110-00001), วันที่เอกสาร (05/10/2561), ชื่อผู้ติดต่อ (สุชาติ), ส่งสินค้าภายใน (วัน), เลขที่ PO, วันที่ PO, ไปถึง Confirm Order, and an On Hold checkbox. Below this is a table for 'กำหนดส่งของ' (Delivery Schedule) with columns for 'กำหนดส่งของ' (05/10/2561), 'เครดิต (วัน)' (60), 'ขนส่งโดย', and 'พนักงานขาย' (นางสาว จิรดา พลจักร). The main table lists items with columns: No., รหัสสินค้า, ชื่อสินค้า, คลัง, ที่เก็บ, หน่วยนับ, จำนวน, ราคา/หน่วย, ส่วนลด, and จำนวนเงิน. Two items are listed: a0124 (เหล็กกันหนาว) and a0125 (เส้นขนสั้น). A summary table at the bottom right shows: รวม (200.00), ส่วนลดการค้า (0.00), ราคาส่ง (200.00), ภาษี (7.00%), and รวมทั้งสิ้น (214.00). The bottom of the window has a toolbar with buttons for Detail, More, Rate, Description, History, Nav, Save, Delete, Find, Copy, Print, and Close.

### 3.เลือก Design

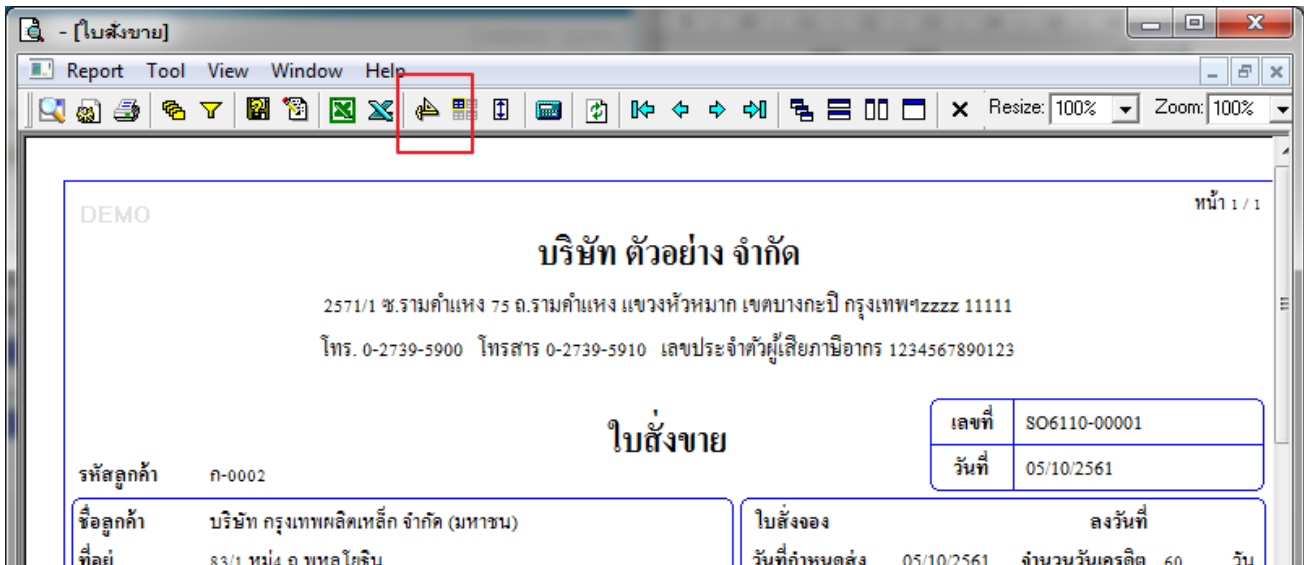

### 4.คลิกขวา Add > Column

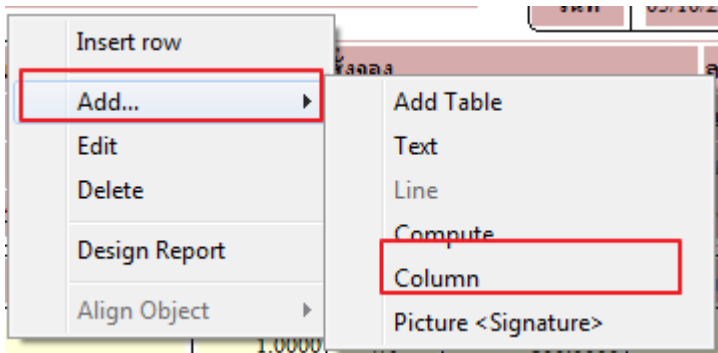

### 5.เลือก Column เป็น Shiptoaddr1 เพื่อที่จะดึง “สถานที่ส่งของ” จากนั้นทำการกำหนดในส่วนอื่นๆ เช่น รูปแบบขนาดตัวอักษร ตามต้องการ จากนั้น Click > OK

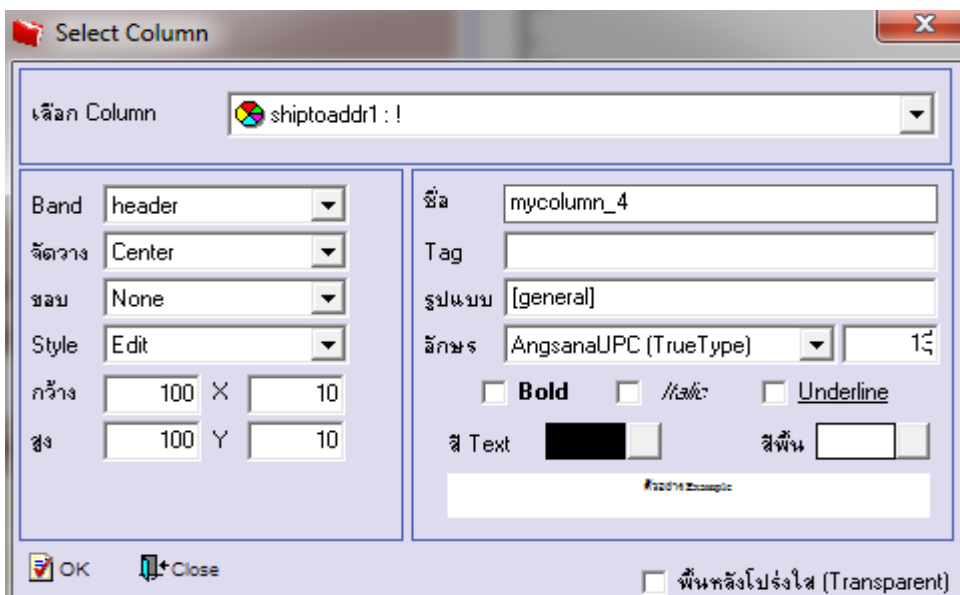

6.เลือก Column เป็น ShiptoCode เพื่อที่จะดึง “รหัสสถานที่ส่งของ” จากนั้นทำการกำหนดในส่วนอื่นๆ เช่น รูปแบบขนาดตัวอักษร ตามต้องการจากนั้น Click > OK

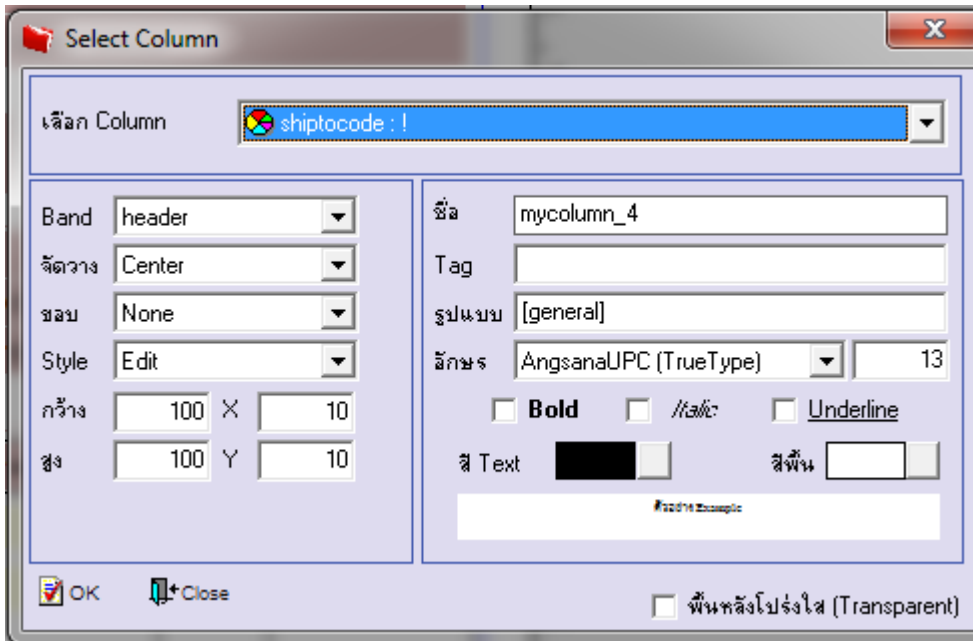

7. Click Exit เพื่อออกจากโหมด Design

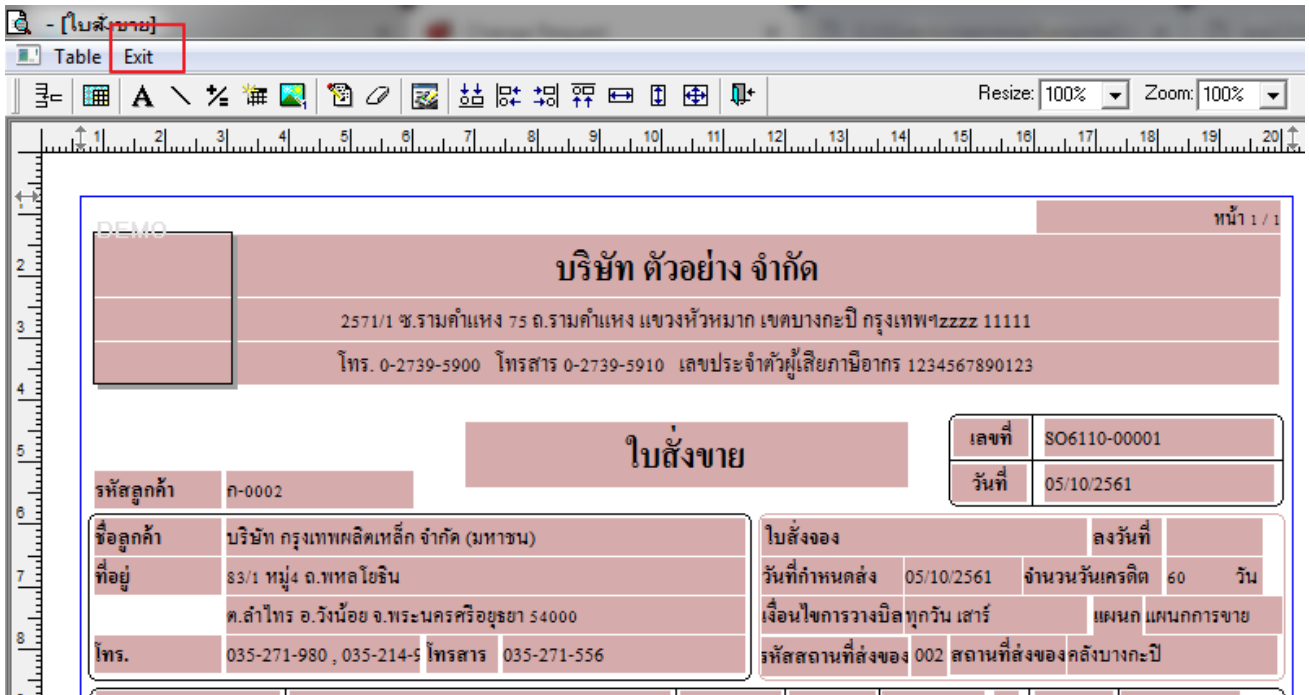

8.เลือก Tool > Save As Report

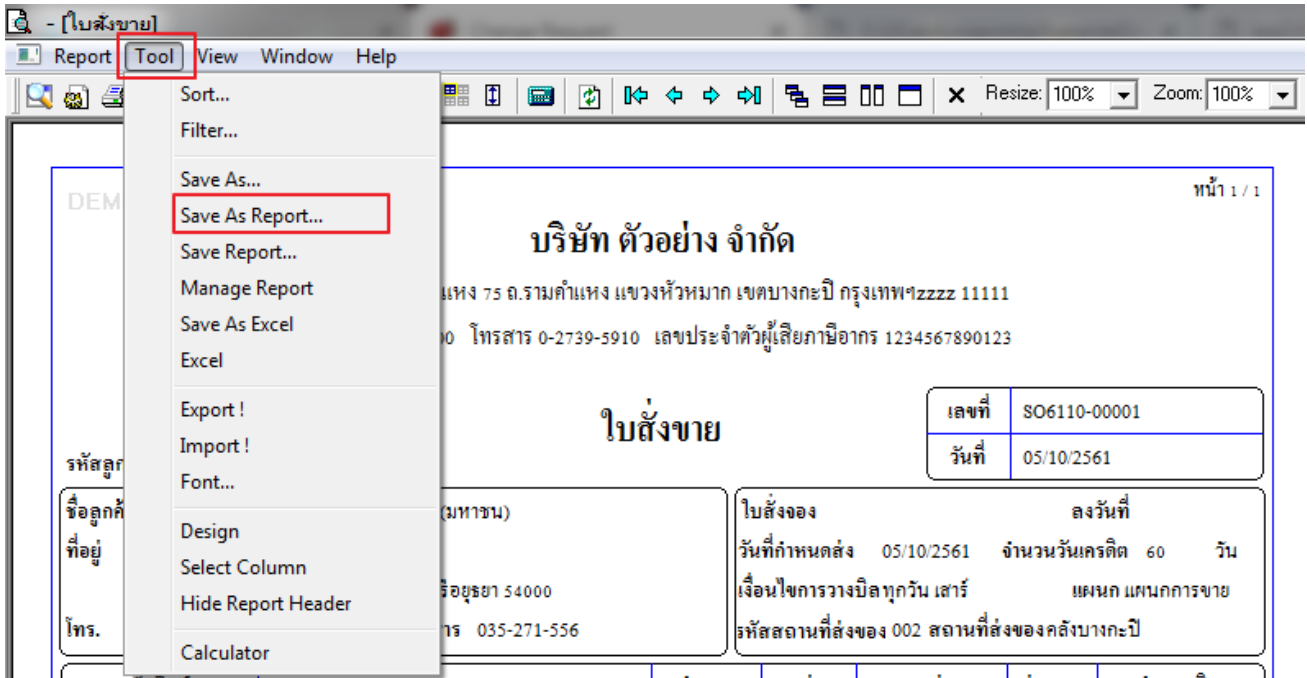

9.เลือก Library ที่จัดเก็บและกำหนดชื่อ Report Name และ Click > OK เมื่อบันทึกแล้วทำการ Add Form ที่ Save เพื่อใช้งานต่อไป

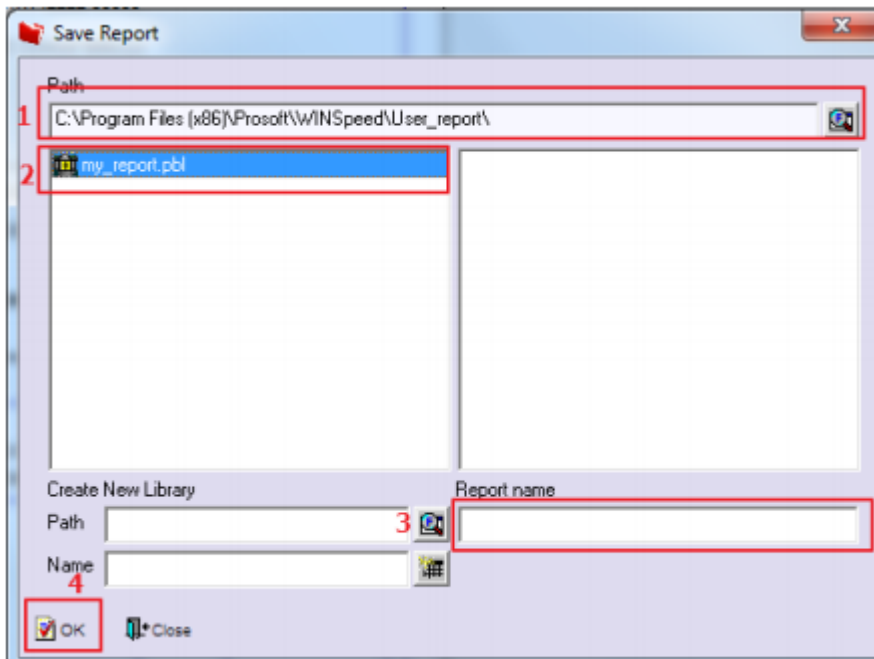

ตัวอย่าง ฟอร์มใบสั่งขายที่มีการ Design เพิ่ม Column สถานที่ส่งของแล้ว

DEMO							หน้า 1 / 1
<b>บริษัท ตัวอย่าง จำกัด</b>							
2571/1 ซ.รามคำแหง 75 ถ.รามคำแหง แขวงหัวหมาก เขตบางกะปิ กรุงเทพฯ zzzz 11111							
โทร. 0-2739-5900 โทรสาร 0-2739-5910 เลขประจำตัวผู้เสียภาษีอากร 1234567890123							
<b>ใบสั่งขาย</b>				เลขที่ SO6110-00001			
รหัสลูกค้า ก-0002				วันที่ 05/10/2561			
ชื่อลูกค้า บริษัท กรุงเทพผลิตภัณฑ์ จำกัด (มหาชน)			ใบสั่งจอง		ลงวันที่		
ที่อยู่ 83/1 หมู่ 4 อ.พหลโยธิน			วันที่กำหนดส่ง 05/10/2561		จำนวนวันเครดิต 60 วัน		
ต.ลำไทร อ.วังน้อย จ.พระนครศรีอยุธยา 54000			เงื่อนไขการวางบิลทุกวันเสาร์		แผนก แผนกการขาย		
โทร. 035-271-980 , 035-214-5 โทรสาร 035-271-556			รหัสสถานที่ส่งของ 002 สถานที่ส่งของ คลังบางกะปิ				
รหัสสินค้า	รายการ	จำนวน	หน่วย	ราคา/หน่วย	ส่วนลด	จำนวนเงิน	
a0124	เสื้อกันหนาว	1.0000	ตัว	100.0000		100.00	
a0125	เสื้อแขนสั้น	1.0000	ตัว	100.0000		100.00	